物件番号：235-10905

エリスリーナ★那覇市識名エリア
『築浅★ペット可（小型犬のみ）』ネット無料Ｗｉ-Ｆｉ付き★識名小学校へ徒歩1分！
敷地内、共有部分に防犯カメラ設備・オートロック完備！ぜひ一度ご覧ください♪

【間取り図】

○2階以上 ○最上階 ○角部屋
○フローリング ○鉄筋(RC造)
○ペット可
○二人以上入居可○駐車場あり
○バイク置場あり ○自転車専用駐車場

ペット条件：保証金１ヶ月+礼金１ヶ月★小型犬のみ
※各種情報と現状に差異がある場合、現状優先となります。

☆タウンプラザかねひで繁多川市場・約468m
☆サンエーＶ２１食品館繁多川店・約648m
☆ファミリーマート識名三丁目店・約291m
☆ふく薬品長田店・約818m
☆那覇市立識名小学校・約236m

☆☆☆☆ （株）不動産ステーション沖縄 ☆☆☆☆
TEL 098（988）1180：FAX 098（988）1181
『対応が早い・ていねい・親身になってくれる』と評判です。
グーグル口コミ評価☆４つ星！件数１３０件以上！
TikTok・インスタ・YouTube等からオススメ物件ご紹介中です！
☆☆☆☆ ☆☆☆☆ ☆☆☆☆ ☆☆☆

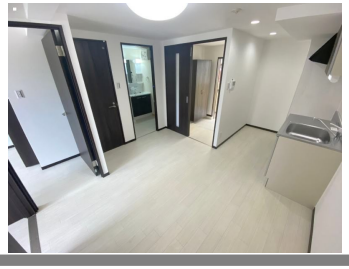

種別	**貸アパート**		
地域	**那覇市識名**		
家賃	**71,000円**		
共益費	3,000円	衛生費	1,100円
駐車場	1台 / 6,000円	駐車場備考	★軽のみ★車庫証明可（保証金30,000円）★駐輪場1,000円～2,000円
敷金	0ヶ月	礼金	0ヶ月
手数料	84,700円	初期費用	245,180円
その他一時金	★火災保険14,500円★保証料64,880円★クリーニング費（退去時精算）★鍵交換費（退去時精算）★ペット飼育の方のみ保証金１ヶ月+礼金１ヶ月となります。		

名称	エリスリーナ		
所在地	沖縄県那覇市識名２‐９‐３０		
築年	2020年7月(築3年)		
所在階数	4階 / 4階建		
入居日	応相談	専有面積	40.58㎡(12.3坪)
間取り	２DK(洋６・5.2 / DK 6.5)		
交通	安里駅より徒歩24分 識名バス停より徒歩5分		
校区	識名小学校まで徒歩8分 石田中学校まで徒歩12分		
契約期間	更新・2.0年	更新料	11,000円

設備	システムキッチン	カウンターキッチン	バス・トイレ別	洗髪洗面化粧台
	温水洗浄便座	浴槽	ガス衣類乾燥機	エアコン
クローゼット	ウォークインクローゼット	インターネット対応	インターネット無料	オートロック
モニター付きインターホン	エレベーター	オール電化	室内洗濯機置き場	プロパンガス

沖縄県知事免許　(03)第004043号
(株)不動産ステーション沖縄
住所：沖縄県那覇市安謝2-6-20 スカイピア新都心2-A
営業時間：10:00～18:00
定休日：第２・第４　日曜日
※2月・3月・4月は営業時間ＡＭ１０：００～ＰＭ１９：００　定休日なしになります
TEL：0078 - 60159 - 355890
FAX：098 - 988 - 1181
HP：http://fs-okinawa.com

取引態様：専属専任
更新日：2024.05.04