物件番号：235-15309

Ｅａｓｅ Ｌｉｆｅ（イーズライフ）★那覇市久米エリア
『築浅★敷礼ナシ★１Ｋ！』もちろんネット無料！ＡＬ完備！駅まで徒歩５分！
12帖リビングが魅力的！社宅代行相談可！ぜひ一度ご覧下さい♪

【間取り図】

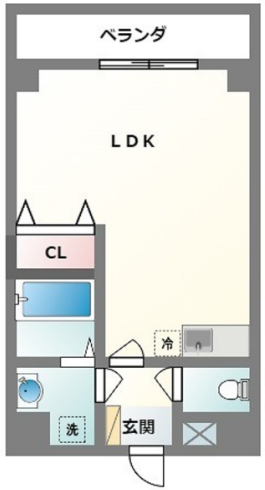

○2階以上 ○最上階 ○角部屋
○フローリング ○鉄筋(RC造)
○二人以上入居可

※各種情報と現状に差異がある場合、現状優先となります。

☆ファミリーマート大同火災久米ビル店・約108m
☆マツモトキヨシ久米店・約57m
☆パレットくもじ・約297m
☆医療法人新西会西武門病院・約336m
☆那覇市役所・約413m
☆美栄橋郵便局・約283m

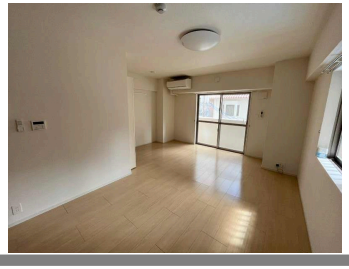

種別	貸アパート		
地域	那覇市久米		
家賃	79,000円		
共益費	5,000円	衛生費	1,100円
駐車場	無	駐車場備考	
敷金	0ヶ月	礼金	0ヶ月
手数料	86,900円	初期費用	254,580円
その他一時金	★火災保険14,500円★保証料68,080円★クリーニング費（退去時精算）★鍵交換費（退去時精算）		

名称	Ｅａｓｅ　Ｌｉｆｅ		
所在地	沖縄県那覇市久米２‐６‐１４		
築年	2020年11月(築3年)		
所在階数	10階 / 10階建		
入居日	応相談	専有面積	37.82㎡(11.4坪)
間取り	１R(洋 12.7)		
交通	久茂地バス停より徒歩2分		
校区	天妃小学校まで徒歩6分 上山中学校まで徒歩6分		
契約期間	更新・2.0年	更新料	11,000円
設備	システムキッチン / カウンターキッチン / バス・トイレ別 / 洗髪洗面化粧台		
	温水洗浄便座 / 浴槽 / ガス衣類乾燥機 / エアコン		
クローゼット	ウォークインクローゼット / インターネット対応 / インターネット無料 / オートロック		
モニター付きインターホン	エレベーター / オール電化 / 室内洗濯機置き場 / 浴室乾燥機		

沖縄県知事免許　(03)第004043号
(株)不動産ステーション沖縄
住所：沖縄県那覇市安謝2-6-20 スカイピア新都心2-A
営業時間：10:00～18:00
定休日：第２・第４　日曜日
※2月・3月・4月は営業時間ＡＭ１０：００～ＰＭ１９：００　定休日なしになります
TEL：0078 - 60159 - 355890
FAX：098 - 988 - 1181
HP：http://fs-okinawa.com

取引態様：専属専任
更新日：2024.05.07