物件番号：235-7260

仲程アパート第２★浦添市宮城エリア
リフォーム済！『敷礼ナシ！』駐車場有り！スーパー・コンビニ近くで便利！
明るい室内が魅力的な２ＤＫ！カップル様にもオススメのお部屋です♪

【間取り図】

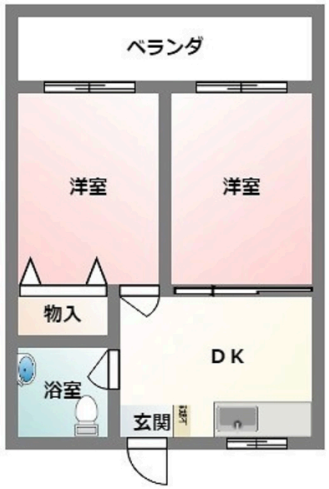

○2階以上 ○最上階 ○角部屋
○フローリング ○鉄筋(RC造)
○即入居可
○二人以上入居可○駐車場あり
○1階全面駐車場

※各種情報と現状に差異がある場合、現状優先となります。

☆大平りうぼう・約179m
☆タウンプラザかねひで宮城店・約487m
☆ローソン浦添宮城六丁目店・約289m
☆ホームセンタータバタ浦添店・約188m
☆宮城公園・約165m
☆大平会嶺井第一病院・約559m

☆☆☆☆ （株）不動産ステーション沖縄 ☆☆☆☆
TEL 098（988）1180：FAX 098（988）1181
『対応が早い・ていねい・親身になってくれる』と評判です。
グーグルロコミ評価☆４つ星！件数１３０件以上！
TikTok・インスタ・YouTube等からオススメ物件ご紹介中です！
☆☆☆☆ ☆☆☆☆ ☆☆☆☆ ☆☆☆

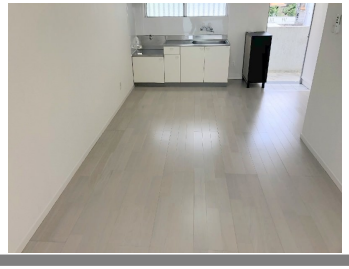

種別	貸アパート		
地域	浦添市宮城		
家賃	47,000円		
共益費	2,000円	衛生費	1,100円
駐車場	1台 / 5,000円	駐車場備考	★普通車可★車庫証明可(保証金50,000円)
敷金	0ヶ月	礼金	0ヶ月
手数料	57,200円	初期費用	170,880円
その他一時金	★火災保険14,500円★保証料44,080円★クリーニング費（退去時精算）★鍵交換費（退去時精算）		

名称	仲程アパート第２		
所在地	沖縄県浦添市宮城２‐１６‐８		
築年	1977年1月(築47年)		
所在階数	5階 / 5階建		
入居日	即時可	専有面積	36.32㎡(11坪)
間取り	２DK(洋６・６ / DK６)		
交通	古島駅より徒歩28分 宮城入り口バス停より徒歩4分		
校区	宮城小学校まで徒歩2分 仲西中学校まで徒歩10分		
契約期間	更新・2.0年	更新料	11,000円

設備	システムキッチン	カウンターキッチン	バス・トイレ別	洗髪洗面化粧台
	温水洗浄便座	浴槽	ガス衣類乾燥機	エアコン
クローゼット	ウォークインクローゼット	インターネット対応	インターネット無料	オートロック
モニター付きインターホン	エレベーター	オール電化	下駄箱	プロパンガス

沖縄県知事免許　(03)第004043号
(株)不動産ステーション沖縄
住所：沖縄県那覇市安謝2-6-20 スカイピア新都心2-A
営業時間：10:00～18:00
定休日：第２・第４　日曜日
※2月・3月・4月は営業時間ＡＭ１０：００～ＰＭ１９：００　定休日なしになります
TEL：0078 - 60159 - 355890
FAX：098 - 988 - 1181
HP：http://fs-okinawa.com

取引態様：専属専任
更新日：2024.05.03