物件番号：2376-484

北谷町伊平エリア築浅の分譲マンションタイプ賃貸です♪食洗器や乾燥機もついてます♪使い勝手の良い1LDKのお部屋です。カップルにも単身者にもおすすめ♪内覧予約受付中です！お気軽にお問い合わせください♪

【間取り図】

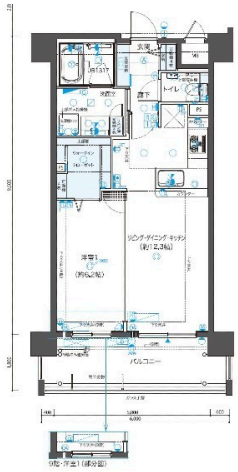

○2階以上 ○鉄筋(RC造)
○ペット可○駐車場あり
○駐車場2台以上

ペット条件：小型犬のみ

種別	貸マンション		
地域	北谷町伊平		
家賃	165,000円		
共益費		衛生費	
駐車場	2台 / 5,500円	駐車場備考	縦列
敷金	1ヶ月	礼金	1ヶ月
手数料		初期費用	
その他一時金			

名称	ワイズエステムコート北谷伊平イースト		
所在地	沖縄県北谷町伊平２‐２０‐		
築年	2024年1月(築0年)		
所在階数	6階 / 10階建		
入居日	応相談	専有面積	46.25㎡(14坪)
間取り	1 LDK(洋 6.2 / LDK 12.3)		
交通	伊平バス停より徒歩2分		
校区	浜川小学校 桑江中学校		
契約期間	定期借家・2.0年	契約料	

設備	システムキッチン	カウンターキッチン	バス・トイレ別	洗髪洗面化粧台
	温水洗浄便座	浴槽	ガス衣類乾燥機	エアコン
クローゼット	ウォークインクローゼット	インターネット対応	インターネット無料	オートロック
モニター付きインターホン	エレベーター	オール電化	室内洗濯機置き場	浴室乾燥機

沖縄県知事免許　(01)第005052号

(株)ブレオ都市開発　中部支店

住所：沖縄県宜野湾市真志喜2-8-8 1階

営業時間：09:00～18:00　定休日：水曜日

TEL：0078 - 60159 - 349980

FAX：098 - 988 - 9452

HP：https://breo-rd.co.jp/

取引態様：一般

更新日：2024.05.09