物件番号：2376-489

【メゾンリベルテ住吉シェル】最上階・角部屋のフルリフォーム物件です♪バルコニーからの見晴らしは必見です！洗濯機・衣類乾燥機付き！ご内覧予約お待ちしております！！

【間取り図】

◯2階以上 ◯最上階 ◯角部屋
◯フローリング ◯鉄筋(SRC造)
◯即入居可 ◯二人以上入居可
◯海が見える
◯家主別住まい◯駐車場あり
◯駐車場1台無料

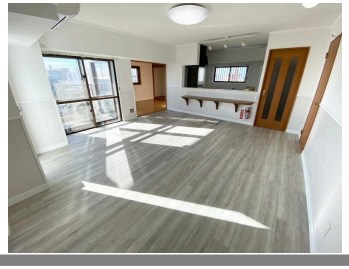

種別	**貸マンション**		
地域	**沖縄市住吉**		
家賃	**180,000円**		
共益費		衛生費	
駐車場	1台 / 無料	駐車場備考	
敷金	1ヶ月	礼金	1ヶ月
手数料	1.1ヶ月	初期費用	
その他一時金			

名称	メゾンリベルテ住吉シェル		
所在地	沖縄県沖縄市住吉２‐１４‐１		
築年	1991年12月(築32年)		
所在階数	14階 / 14階建		
入居日	即時可	専有面積	88.7㎡(26.8坪)
間取り	２LDK(洋 11.7・7.3 / LDK 20)		
交通	嘉間良バス停より徒歩4分		
校区	コザ小学校 越来中学校		
契約期間	更新・2.0年	更新料	

設備	システムキッチン	カウンターキッチン	バス・トイレ別	洗髪洗面化粧台
	温水洗浄便座	浴槽	ガス衣類乾燥機	エアコン
クローゼット	ウォークインクローゼット	インターネット対応	インターネット無料	オートロック
モニター付きインターホン	エレベーター	オール電化	室内洗濯機置き場	下駄箱

沖縄県知事免許　(01)第005052号

(株)ブレオ都市開発　中部支店

住所：沖縄県宜野湾市真志喜2-8-8 1階

営業時間：09:00～18:00　　定休日：水曜日

TEL：0078 - 60159 - 349980

FAX：098 - 988 - 9452

HP：https://breo-rd.co.jp/

取引態様：専任

更新日：2024.05.09