物件番号：257-11797

５月１５日空き予定です。来店不要メールで資料を御送りいたします。WEB申し込み可能です。

【間取り図】

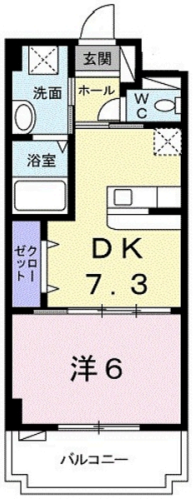

◯2階以上 ◯最上階 ◯フローリング
◯鉄筋(RC造) ◯二人以上入居可
◯保証人不要 ◯手数料なし
◯ルームシェア可◯駐車場あり

・保証会社原則加入 保証委託料 契約時：22,000円
月額：賃料総額の2.2%又は5.5%必要。
・月額保証委託料：1,179円 (駐車場１台、2.2%プランの場合)
・契約時に退去時のクリーニング費として、￥45,000が必要となります。
・賃料等月額を口座引落とし、クレジットカードでお支払いいただく場合は、
毎月のお支払い額に加え収納手数料
170円（月額）が別途かかります。
・「24時間サポート費用 330円（月額）」が必要となります。
・更新事務手数料 22,000円
・鍵セット費 3,300円

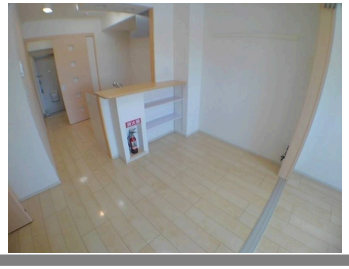

種別	貸マンション		
地域	沖縄市大里		
家賃	47,000円		
共益費	3,000円	衛生費	
駐車場	1台 / 3,300円	駐車場備考	
敷金	0ヶ月	礼金	1ヶ月
手数料	0ヶ月	初期費用	
その他一時金	・保証会社原則加入 保証委託料 契約時：22,000円 月額：賃料総額の2.2%又は5.5%必要。		

名称	フローラ		
所在地	沖縄県沖縄市大里‐１４１‐３		
築年	2014年9月(築9年)		
所在階数	4階 / 4階建		
入居日	応相談	専有面積	33.6㎡(10.2坪)
間取り	1 DK(洋 6 / DK 7.3)		
交通	潮見橋バス停より徒歩3分		
校区	高原小学校		
契約期間	更新・2.0年	更新料	22,000円

設備	システムキッチン	カウンターキッチン	バス・トイレ別	洗髪洗面化粧台
	温水洗浄便座	浴槽	ガス衣類乾燥機	エアコン
クローゼット	ウォークインクローゼット	インターネット対応	インターネット無料	オートロック
モニター付きインターホン	エレベーター	オール電化	室内洗濯機置き場	浴室乾燥機

沖縄県知事免許　(02)第004314号

エヌケイハウジング

住所：沖縄県浦添市城間1-4-23 castle1　1F

営業時間：10:00～18:00　　定休日：水曜日

TEL：0078 - 60159 - 519190

FAX：098 - 894 - 5604

HP：http://nkh-oki.com

取引態様：仲介

更新日：2024.04.27