物件番号：260-542

那覇市樋川◆裁判所通りや中央公園などの近くで緑が多いエリア。住環境良好◆サンエーじょうがく食品館やセブンイレブンまで徒歩５分！買い物便利◆

【間取り図】

○2階以上 ○角部屋 ○フローリング
○鉄筋(RC造)

一人暮らしにおすすめのワンルーム◆室内明るい◆水道料金定額でゴミも業者回収なので毎日ゴミ出しできます！指定袋もいらないです◆
※画像と現状が異なりましたら現状優先いたします。

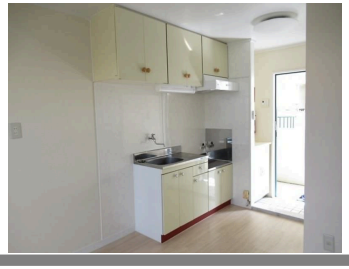

種別	**貸アパート**		
地域	**那覇市樋川**		
家賃	**38,000円**		
共益費	2,000円	衛生費	
駐車場	無	駐車場備考	
敷金	1ヶ月	礼金	0ヶ月
手数料	1.1ヶ月	初期費用	
その他一時金	（入居時）火災保険・家賃保証会社加入 カギ交換費９，９００円 （月額）定額水道料１，９００円		

所在地	沖縄県那覇市樋川１‐１９‐３５		
築年	1988年10月(築35年)		
所在階数	2階 / 4階建		
入居日	応相談	専有面積	19.5㎡(5.9坪)
間取り	1R(洋 8.2)		
交通	壺川駅より徒歩15分 与儀バス停より徒歩8分		
校区	与儀小学校まで徒歩5分 上ノ山中学校まで徒歩35分		
契約期間	更新・2.0年	更新料	

設備	システムキッチン	カウンターキッチン	バス・トイレ別	洗髪洗面化粧台
	温水洗浄便座	浴槽	ガス衣類乾燥機	エアコン
クローゼット	ウォークインクローゼット	インターネット対応	インターネット無料	オートロック
モニター付きインターホン	エレベーター	オール電化	プロパンガス	

沖縄県知事免許　(07)第002869号

三栄リビング　那覇本店

住所：沖縄県那覇市前島1-10-13

営業時間：09:00～18:00

定休日：日曜・第２水曜日・祝祭日・年末年始・旧盆

TEL：0078 - 60159 - 313364

FAX：098 - 863 - 1263

HP：https://goohome.jp/fudousan/realtor/260/

取引態様：一般

更新日：2024.05.08