物件番号：298-2917

【6月7日退去予定】うるま市田場に3DK★駐車場2台無料★お気軽にお問い合わせください♪

【間取り図】

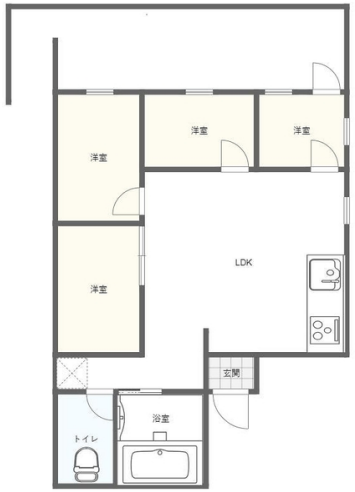

◯1階 ◯フローリング ◯鉄筋(RC造)
◯駐車場あり ◯駐車場2台以上

※初回１年更新、以降２年毎の更新となります。
※更新時手数料：11,000円(税込)
※写真や間取りと異なる場合は、現況を優先いたします。　※鍵交換費用は別途
環境維持費：1,650円
浄水器リース費：1,540円
保証会社（株式会社オリコフォレントインシュア）月額×30%

NO IMAGE

種別	貸マンション		
地域	うるま市田場		
家賃	80,000円		
共益費	1,500円	衛生費	
駐車場	2台 / -	駐車場備考	縦列2台無料＋1台（軽自動車要確認）
敷金	0ヶ月	礼金	0ヶ月
手数料	88,000円	初期費用	
その他一時金	家賃保証料:25,407円、除菌消臭料:11,000円、SAT119:19,140円、ハウスクリーニング費:50,000円		

名称	真栄城アパート		
所在地	沖縄県うるま市田場‐２４‐３		
築年	1997年1月(築27年)		
所在階数	1階 / 2階建		
入居日	応相談	専有面積	61㎡(18.5坪)
間取り	３DK		
交通	うるま市喜屋武バス停より徒歩1分		
校区			
契約期間	更新・2.0年	更新料	11,000円

設備	システムキッチン	カウンターキッチン	バス・トイレ別	洗髪洗面化粧台
	温水洗浄便座	浴槽	ガス衣類乾燥機	エアコン
クローゼット	ウォークインクローゼット	インターネット対応	インターネット無料	オートロック
モニター付きインターホン	エレベーター	オール電化	プロパンガス	

沖縄県知事免許(9)第002159号
中部興産(株)　具志川店
住所：沖縄県うるま市安慶名3-39-1 コーポくおん　1階
営業時間：09:00～17:30　定休日：日曜日・年末年始
TEL：0078 - 60159 - 694762
FAX：098 - 974 - 3522
HP：http://www.chubu-kosan.co.jp/

取引態様：代理
更新日：2024.05.21