物件番号：302-5685

即入居可能！ 内覧予約受付中！ エレベーター・オートロックあり ネット無料！
システムキッチン バス・トイレ別 エアコン 室内洗濯機置き場 浴室乾燥機あり♪♪

【間取り図】

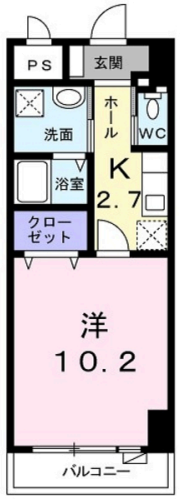

◯2階以上 ◯フローリング
◯鉄筋(RC造)
◯保証人不要◯駐車場あり

・保証会社原則加入 保証委託料
契約時：22,000円 月額：賃料総額の2.2%必要。
・月額保証委託料：1,309円 (2.2%プランの場合)
・賃料等月額を口座引落とし、クレジットカードでお支払いいただく場合は、
毎月のお支払い額に加え収納手数料
170円（月額）が別途かかります。

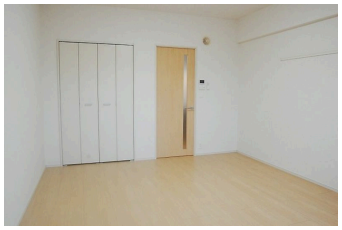

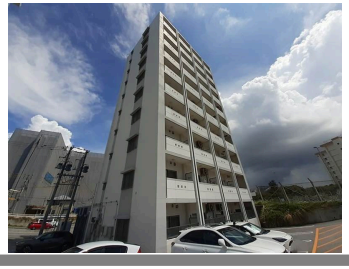

種別	**貸マンション**		
地域	**浦添市港川**		
家賃	**56,000円**		
共益費	3,500円	衛生費	
駐車場	1台 / 3,300円	駐車場備考	※駐車場要空き確認
敷金	1ヶ月	礼金	0ヶ月
手数料	1.1ヶ月	初期費用	
その他一時金	・保証会社原則加入 保証委託料 契約時：22,000円 月額：賃料総額の2.2%必要。 ・月額保証委託料：1,309円 (2.2%プランの場合)		

所在地	沖縄県浦添市港川‐５８０‐２		
築年	2019年3月(築5年)		
所在階数	3階 / 10階建		
入居日	応相談	専有面積	34.24㎡(10.4坪)
間取り	1 K(洋 10.2 / K 2.7)		
交通	港川		
校区			
契約期間	更新・2.0年	更新料	

設備	システムキッチン	カウンターキッチン	バス・トイレ別	洗髪洗面化粧台
	温水洗浄便座	浴槽	ガス衣類乾燥機	エアコン
クローゼット	ウォークインクローゼット	インターネット対応	インターネット無料	オートロック
モニター付きインターホン	エレベーター	オール電化	室内洗濯機置き場	浴室乾燥機

沖縄県知事免許　(03)第004099号
(株)ジョイハウス
住所：沖縄県宜野湾市志真志4-15-6
営業時間：09:00～18:00
定休日：無し　日曜・祝日　営業中　※年末年始
ゴールデンウィーク除く
TEL：0078 - 60159 - 830543
FAX：098 - 898 - 1360
HP：http://www.joyhausu.com/

取引態様：仲介
更新日：2024.09.06