物件番号：3069-1615

☆グーグル口コミ評価５つ星店☆
良いお部屋をわかりやすく掲載することを心がけております。初めてお部屋探しをするお客様でも安心してお選びいただけます。気になるお部屋がございましたらお気軽にご相談下さい

【間取り図】

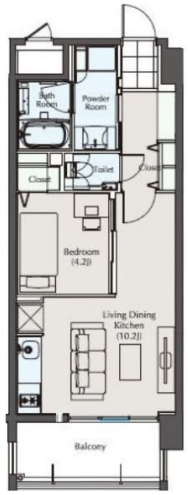

◯2階以上 ◯フローリング
◯鉄筋(RC造) ◯ペット可
◯二人以上入居可 ◯保証人不要
◯保証人代行 ◯家主別住まい

ペット条件：小型犬・猫ペット飼育可能です♪礼金プラス１か月☆３お気軽にご相談下さい♪
建物名称：ワイズグレイスシティ久茂地
部屋番号：202号（最等低階入不要）

【初期費用】
家賃：108,000円
共益費：12,000円

月々合計：120,000円

【入居時発生費用】
礼金：108,000円
敷金：108,000円
月々合計：216,000円
サポートコール24：16,500円
契約時保証委託料：60,000円（保証会社により変動します）
火災保険料（２年）：10,800円

お見積り金額：約549,300円+日割り家賃♪

※月々ほぼ入居する場合は別途日割り家賃が発生致します。
予めご了承下さい。

【住居事項】
室内パルコニー禁煙（電子タバコ含む）
事務所利用不可
２４時間ゴミ出しOK♪

お部屋のことでご不明なことなどありましたらお気軽にご相談ください。
お問い合わせお待ちしてあります☆３

☆安里駅前不動産株式会社☆
電話：098-860-7110
担当：山田町

種別	貸マンション		
地域	那覇市久茂地		
家賃	108,000円		
共益費	12,000円	衛生費	
駐車場	無	駐車場備考	ごめんなさい。。
敷金	1ヶ月	礼金	1ヶ月
手数料	1ヶ月	初期費用	549,300円
その他一時金	入居時に必要な費用の詳細は備考欄（最下部）に記載しております♪初めての方でも安心してお借りいただけるように分かりやすく記載しておりますので、ぜひご参考下さい		

名称	ワイズグレイスシティ久茂地（那覇市久茂地３－１７－１）		
所在地	沖縄県那覇市久茂地３‐１７‐１		
築年	2019年11月(築4年)		
所在階数	3階 / 11階建		
入居日	2024年07月01日	専有面積	38.55㎡(11.7坪)
間取り	1 LDK(洋 4.2 / LDK 10.2)		
交通	県庁前駅より徒歩3分 久茂地公民館前バス停より徒歩2分		
校区	那覇小学校まで徒歩13分 那覇中学校まで徒歩12分		
契約期間	更新・2.0年	更新料	

設備	システムキッチン	カウンターキッチン	バス・トイレ別	洗髪洗面化粧台
	温水洗浄便座	浴槽	ガス衣類乾燥機	エアコン
クローゼット	ウォークインクローゼット	インターネット対応	インターネット無料	オートロック
モニター付きインターホン	エレベーター	オール電化	室内洗濯機置き場	浴室乾燥機

沖縄県知事免許　(01)第005121号
安里駅前不動産株式会社
住所：沖縄県那覇市安里2-6-35 ダイナスティ安里
営業時間：10:00～17:30　定休日：火・水曜日は休みます♪
TEL：0078 - 60159 - 383307
FAX：098 - 860 - 7156
HP：https://asatoekimae.okinawa/

取引態様：仲介
更新日：2024.04.19