物件番号：324-676

リフォーム完了後でキレイなお部屋になっています。

【間取り図】

○2階以上 ○最上階 ○鉄筋(RCB造)
○即入居可

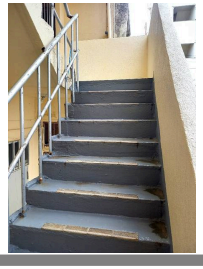

種別	貸アパート		
地域	沖縄市中央		
家賃	50,000円		
共益費		衛生費	
駐車場	無	駐車場備考	
敷金	2ヶ月	礼金	0ヶ月
手数料	1ヶ月	初期費用	
その他一時金			

所在地	沖縄県沖縄市中央１－９－１１		
築年	1974年5月(築50年)		
所在階数	3階 / 3階建		
入居日	即時可	専有面積	25.92㎡(7.8坪)
間取り	1 DK(洋 6.7 / DK 5)		
交通	胡屋バス停より徒歩1分		
校区	コザ小学校 コザ中学校		
契約期間	定期借家・2.0年	契約料	11,000円

設備	システムキッチン	カウンターキッチン	バス・トイレ別	洗髪洗面化粧台
	温水洗浄便座	浴槽	ガス衣類乾燥機	エアコン
クローゼット	ウォークインクローゼット	インターネット対応	インターネット無料	オートロック
モニター付きインターホン	エレベーター	オール電化	IHコンロ	プロパンガス

沖縄県知事免許　(3)第004299号

(株)イシカワ地建

住所：沖縄県沖縄市久保田1-1-23

営業時間：09:00～17:30

定休日：土日・祝祭日

TEL：0078 - 60159 - 248928

FAX：098 - 930 - 1352

HP：https://www.it-ishikawatiken.com/

取引態様：専任

更新日：2024.04.17