物件番号：360-1855

ネットWi-Fi無料！スーパー近く便利♪高原小・美東中学校区域

【間取り図】

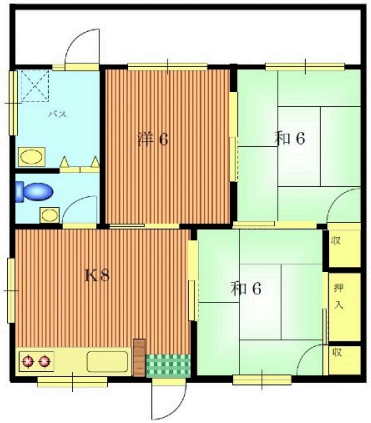

○2階以上 ○最上階 ○和室有り
○鉄筋(RC造) ○駐車場あり

種別	貸アパート		
地域	うるま市田場		
家賃	41,000円		
共益費	1,000円	衛生費	
駐車場	1台 / 無料	駐車場備考	
敷金	1ヶ月	礼金	0ヶ月
手数料	45,100円	初期費用	153,700円
その他一時金			

名称	野原マンション		
所在地	沖縄県うるま市田場 - １３２ -		
築年			
所在階数	3階 / 3階建		
入居日	応相談	専有面積	46.98㎡(14.2坪)
間取り	３DK(和６・６ / 洋６ / DK８)		
交通	田場バス停より徒歩7分		
校区	田場小学校 具志川東中学校		
契約期間		更新料	

設備	システムキッチン	カウンターキッチン	バス・トイレ別	洗髪洗面化粧台
	温水洗浄便座	浴槽	ガス衣類乾燥機	エアコン
クローゼット	ウォークインクローゼット	インターネット対応	インターネット無料	オートロック
モニター付きインターホン	エレベーター	オール電化		

沖縄県知事免許　(10)第001431号

(有)松屋

住所：沖縄県沖縄市住吉1-4-19

営業時間：09:00～18:00

定休日：日曜・祝祭日・年末年始

TEL：0078 - 60159 - 318755

FAX：098 - 939 - 2148

HP：-

取引態様：専任

更新日：2024.04.25