物件番号：369-2282

リフォーム済みでお洒落な綺麗なお部屋です☆広々18帖のワンルーム☆キッチンもお洒落な新品☆トイレシャワー水回りもシンプルに☆軽自動車なら駐車場も取れます☆4階のお部屋で風通し良し☆

【間取り図】

○2階以上 ○最上階 ○フローリング
○鉄筋(RC造) ○即入居可
○二人以上入居可○駐車場あり

※実際のお部屋の写真です。

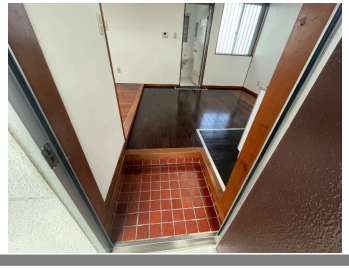

種別	**貸アパート**		
地域	**那覇市長田**		
家賃	**40,000円**		
共益費		衛生費	
駐車場	1台 / 3,000円	駐車場備考	軽自動車のみ
敷金	1ヶ月	礼金	0ヶ月
手数料	1.1ヶ月	初期費用	170,600円
その他一時金	※家賃保証要加入25,800円（月額賃料の60%） ※住宅総合火災保険14,500円（2年間）		

所在地	沖縄県那覇市長田２‐１‐１６		
築年			
所在階数	4階 / 4階建		
入居日	即時可	専有面積	38.8㎡(11.75坪)
間取り	１R(洋 18)		
交通	女子短期大学バス停より徒歩1分		
校区	上間小学校 寄宮中学校		
契約期間		更新料	

設備	システムキッチン	カウンターキッチン	バス・トイレ別	洗髪洗面化粧台
	温水洗浄便座	浴槽	ガス衣類乾燥機	エアコン
クローゼット	ウォークインクローゼット	インターネット対応	インターネット無料	オートロック
モニター付きインターホン	エレベーター	オール電化		

沖縄県知事免許　(03)第004324号

フロンティアエステート(株)

住所：沖縄県那覇市真地165-1

営業時間：09:00～18:00

定休日：日曜日、祝日、年末年始、旧盆
※２、３月は日曜・祝日も営業中！１０時～１７時

TEL：0078 - 60159 - 179594

FAX：098 - 851 - 8222

HP：http://www.fronty.jp

取引態様：仲介

更新日：2024.05.15