物件番号：374-356

スーパー丸大長田店まで徒歩約3分♪近隣には美味しくてお手頃価格なお弁当屋さん等も多くございます(　ｌｯｌ　)ノ道向かいは公園なので、窓の外には公園が見えます!!緑で癒しのお家時間を♪

【間取り図】

※現況と異なる場合は現況優先となります。

○2階以上 ○鉄筋(RC造) ○即入居可

1ルームですが窓が多く、明るい室内です♪
※画像は別のお部屋のお写真となります。

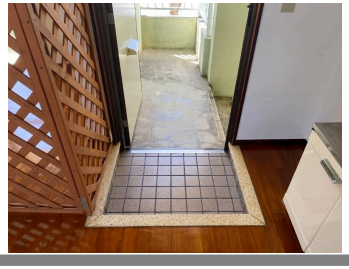

種別	貸アパート		
地域	那覇市長田		
家賃	32,000円		
共益費	2,000円	衛生費	
駐車場	無	駐車場備考	駐輪場あり
敷金	1ヶ月	礼金	0ヶ月
手数料		初期費用	
その他一時金	火災保険・家賃保証会社加入要		

所在地	沖縄県那覇市長田２－１３－４		
築年	1993年4月(築31年)		
所在階数	3階 / 4階建		
入居日	即時可	専有面積	18.51㎡(5.6坪)
間取り	１R(洋 9)		
交通	長田二丁目バス停より徒歩2分		
校区	上間小学校 石田中学校		
契約期間	更新・1.0年	更新料	

設備	システムキッチン	カウンターキッチン	バス・トイレ別	洗髪洗面化粧台
	温水洗浄便座	浴槽	ガス衣類乾燥機	エアコン
クローゼット	ウォークインクローゼット	インターネット対応	インターネット無料	オートロック
モニター付きインターホン	エレベーター	オール電化		

沖縄県知事免許(04)第003642号

オーシャン開発(株)

住所：沖縄県那覇市国場671-5 エンゼルハイム寄宮205号

営業時間：09:00～18:00　　定休日：日曜・祝祭日

TEL：0078 - 60159 - 277050

FAX：098 - 851 - 7210

HP：-

取引態様：仲介

更新日：2024.05.13