物件番号：394-374

駐車場1台・インターネット・浄水器無料！3LDK、ファミリータイプのお部屋★城東小学校まで徒歩約5分！通勤・通学便利な場所！

【間取り図】

◯2階以上 ◯角部屋 ◯和室有り
◯鉄筋(RC造)
◯二人以上入居可◯駐車場あり
◯駐車場1台無料

※間取り図、写真が現況と異なる場合は現況を優先とします。
■総合安心保険：20,000円／契約時。2年更新。
■保証会社加入料（①または②のどちらか）：
①月額総賃料×40%：契約時24,400円／毎年、月額家賃の10%支払い
②月額総賃料×70%：契約時42,700円／初回のみ
■消臭除菌施工：13,200円／契約時のみ
■防犯防災用品：8,580円／契約時のみ
■仲介手数料
：66,000円（税込）／（月額家賃）の1ヶ月分×消費税。契約時のみ
※契約金概算
約313,180円～（保証料①の場合、家賃1ヶ月分・24Hサポート含む）

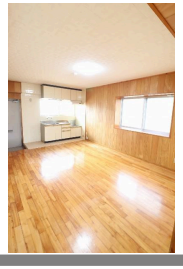

種別	貸アパート		
地域	那覇市首里石嶺町		
家賃	60,000円		
共益費		衛生費	1,000円
駐車場	1台 / 無料	駐車場備考	
敷金	1ヶ月	礼金	1ヶ月
手数料	1ヶ月	初期費用	313,180円
その他一時金	■保証会社、火災保険加入必須（※金額は備考欄をご確認下さい） ■仲介手数料（月額家賃）の１ヶ月分×消費税		

名称	コーポM　２０１		
所在地	沖縄県那覇市首里石嶺町２‐２２２‐６		
築年	1996年3月(築28年)		
所在階数	2階 / 3階建		
入居日	応相談	専有面積	55.47㎡(16.8坪)
間取り	３LDK(和６・4.5 / 洋６ / LDK 12)		
交通	首里駅より徒歩16分 城東小学校前バス停より徒歩5分		
校区	城東小学校まで徒歩4分 首里中学校まで徒歩20分		
契約期間	更新・2.0年	更新料	11,000円

設備	システムキッチン	カウンターキッチン	バス・トイレ別	洗髪洗面化粧台
	温水洗浄便座	浴槽	ガス衣類乾燥機	エアコン
クローゼット	ウォークインクローゼット	インターネット対応	インターネット無料	オートロック
モニター付きインターホン	エレベーター	オール電化	下駄箱	

沖縄県知事免許　(8)第002677号
(有)新地開発
住所：沖縄県那覇市首里汀良町3-101-3
営業時間：09:30～17:30
定休日：年末年始、GW、旧盆
TEL：0078 - 60159 - 501898
FAX：098 - 884 - 3798
HP：http://www.chintai-okinawa.jp

取引態様：専属専任
更新日：2024.05.16