物件番号：398-5157

【5/15退去予定】５３㎡の広々１ＬＤＫ募集中です　バス、トイレ別！ネット無料！角部屋！設備充実マンション！パイプライン沿いでアクセス便利な立地です　　お問い合わせお待ちしております♪

【間取り図】

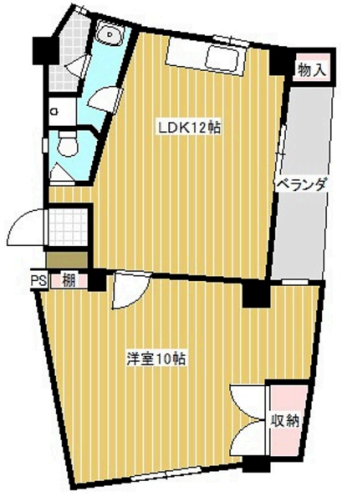

◯2階以上 ◯最上階 ◯鉄筋(RC造)
◯即入居可◯駐車場あり

※現状優先になります。

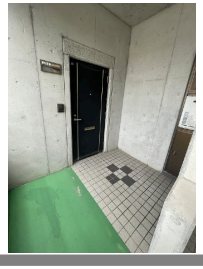

種別	**貸アパート**		
地域	**浦添市屋富祖**		
家賃	**53,500円**		
共益費	1,000円	衛生費	
駐車場	1台 / 5,500円	駐車場備考	
敷金	0ヶ月	礼金	0ヶ月
手数料	1.1ヶ月	初期費用	
その他一時金	ハウスクリーニング料：38,500円 保証会社加入料：家賃30%～80% 火災保険：13,000円		

名称	パークハウス　４０２号室		
所在地	沖縄県浦添市屋富祖１‐５‐１		
築年	1992年5月(築32年)		
所在階数	4階 / 4階建		
入居日	即時可	専有面積	53.6㎡(16.1坪)
間取り	1 LDK(洋 10 / LDK 12)		
交通	大平特別支援学校前バス停より徒歩2分		
校区	仲西小学校		
契約期間	定期借家・2.0年	契約料	
設備	システムキッチン / カウンターキッチン / バス・トイレ別 / 洗髪洗面化粧台		
	温水洗浄便座 / 浴槽 / ガス衣類乾燥機 / エアコン		
クローゼット	ウォークインクローゼット / インターネット対応 / インターネット無料 / オートロック		
モニター付きインターホン	エレベーター / オール電化 / プロパンガス		

沖縄県知事免許　(5)第003570号

(有)リケンオキナワ

住所：沖縄県那覇市牧志1-4-27 共立マンション牧志202号室

営業時間：10:00～18:00

定休日：年末年始　土曜日・日曜日・祝日　ゴールデンウイーク

TEL：0078 - 60159 - 156562

FAX：098 - 941 - 5651

HP：http://www.rikenokinawa.co.jp/

取引態様：仲介

更新日：2024.05.20