物件番号：398-5749

【9月26日退去予定】【※※内覧希望の方は事前申込必須となります公式LINEよりお手続きお願いします※コンビニ・スーパー近くで生活便利な立地★広い2LDK♪高速へのアクセス便利です♪

【間取り図】

◯2階以上 ◯フローリング ◯和室有り
◯鉄筋(RC造) ◯二人以上入居可
◯家主別住まい◯駐車場あり
◯1階全面駐車場

※現状優先になります。
※見積もりは概算になりますので、目安としてお考え下さい。
※月半ばで入居する場合は別途日割り家賃が発生致します。
※駐車場1台のみで概算計算しております。
※302号室のお写真掲載しております。

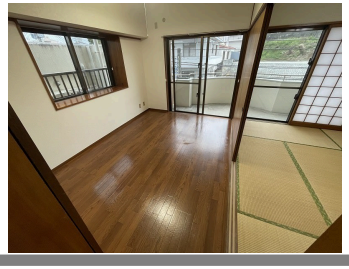

種別	**貸マンション**		
地域	**豊見城市平良**		
家賃	**52,000円**		
共益費	3,000円	衛生費	
駐車場	1台 / 3,300円	駐車場備考	2台目3,300円※車種要確認
敷金	0ヶ月	礼金	0ヶ月
手数料	1.1ヶ月	初期費用	227,940円
その他一時金	ハウスクリーニング代：49,500円 火災保険加入料：13,000円 保証会社加入料：家賃30%～100% 畳表替え費用退去後精算(1枚当たり4,400円)		

名称	Ｔ＆Ｍ豊見城マンション　４０２号室		
所在地	沖縄県豊見城市平良‐８１‐１		
築年			
所在階数	4階 / 6階建		
入居日	応相談	専有面積	48.6㎡(14.7坪)
間取り	2 LDK(和 6 / 洋 6 / LDK 10)		
交通	平良バス停より徒歩5分		
校区	豊見城小学校まで徒歩14分 豊見城中学校まで徒歩17分		
契約期間	更新・2.0年	更新料	
設備	システムキッチン / カウンターキッチン / バス・トイレ別 / 洗髪洗面化粧台		
	温水洗浄便座 / 浴槽 / ガス衣類乾燥機 / エアコン		
クローゼット	ウォークインクローゼット / インターネット対応 / インターネット無料 / オートロック		
	モニター付きインターホン / エレベーター / オール電化 / 室内洗濯機置き場 / 下駄箱		

沖縄県知事免許　(5)第003570号

(有)リケンオキナワ

住所：沖縄県那覇市牧志1-4-27 共立マンション牧志202号室

営業時間：10:00～18:00

定休日：年末年始　土曜日・日曜日・祝日　ゴールデンウイーク

TEL：0078 - 60159 - 156562

FAX：098 - 941 - 5651

HP：http://www.rikenokinawa.co.jp/

取引態様：専属専任

更新日：2024.09.23