物件番号：4-474

楚辺十字路近く、コンビニまで徒歩3分の好立地。

【間取り図】

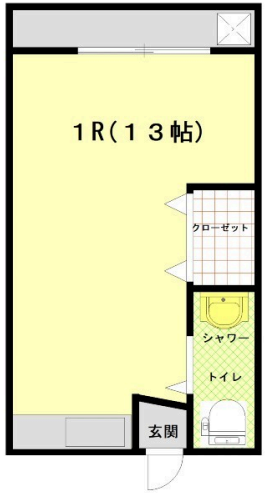

〇2階以上 〇最上階 〇鉄筋(RC造)
〇即入居可

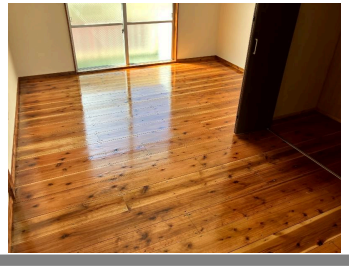

種別	貸アパート		
地域	那覇市楚辺		
家賃	35,000円		
共益費	1,000円	衛生費	
駐車場	無	駐車場備考	
敷金	1ヶ月	礼金	0ヶ月
手数料	1.1ヶ月	初期費用	160,000円
その他一時金	※家財保険料14,500円～ ※家賃保証料29,600円(プランにより変更あり)		

所在地	沖縄県那覇市楚辺２‐２５‐１４		
築年	1983年4月(築41年)		
所在階数	3階 / 3階建		
入居日	即時可	専有面積	24㎡(7.3坪)
間取り	１R(洋 1)		
交通	与儀小学校前バス停より徒歩1分		
校区	城岳小学校 古蔵中学校		
契約期間	更新・2.0年	更新料	

設備	システムキッチン	カウンターキッチン	バス・トイレ別	洗髪洗面化粧台
	温水洗浄便座	浴槽	ガス衣類乾燥機	エアコン
クローゼット	ウォークインクローゼット	インターネット対応	インターネット無料	オートロック
モニター付きインターホン	エレベーター	オール電化	ユニットバス	プロパンガス

沖縄県知事免許　(08)第002425号

(有)タフ住研

住所：沖縄県那覇市寄宮148-6

営業時間：09:00～18:00

定休日：第２・第４土曜日、日曜日、祝日、年末年始
※第１・３・５土曜日は９時～１５時の営業となります。

TEL：0078 - 60159 - 773237

FAX：098 - 855 - 2800

HP：http://tough.co.jp

取引態様：一般

更新日：2024.05.09