物件番号：4554-3286

【稲嶺アパート202】利便性が良い大中区♪コンビニ・飲食店歩いてすぐ♪3月頃退去予定

【間取り図】

○2階以上 ○最上階 ○和室有り
○鉄筋(RCB造) ○二人以上入居可
○保証人不要 ○シニア相談可
○家主別住まい

ご覧いただきありがとうございます！
初期費用を抑えてご入居可能な物件となっています♪

【初期費用】
賃料： 32,000円
敷金： 32,000円
火災保険： 18,000円～
家賃保障料： 9,600円～
媒介手数料： 33,000円

合計：124,600円～

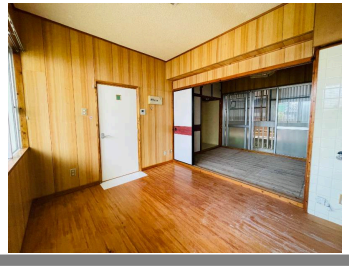

種別	貸アパート		
地域	名護市大中		
家賃	30,000円		
共益費	2,000円	衛生費	
駐車場	無	駐車場備考	
敷金	1ヶ月	礼金	0ヶ月
手数料	1.1ヶ月	初期費用	122,600円
その他一時金	備考参照		

所在地	沖縄県名護市大中１－１５－６		
築年	1983年6月(築40年)		
所在階数	2階 / 2階建		
入居日	応相談	専有面積	25.99㎡(7.9坪)
間取り	1 DK(和 6 / DK 5.5)		
交通	大西バス停より徒歩2分		
校区	名護小学校 名護中学校		
契約期間	定期借家・2.0年	契約料	11,000円

設備	システムキッチン	カウンターキッチン	バス・トイレ別	洗髪洗面化粧台
	温水洗浄便座	浴槽	ガス衣類乾燥機	エアコン
クローゼット	ウォークインクローゼット	インターネット対応	インターネット無料	オートロック
モニター付きインターホン	エレベーター	オール電化	プロパンガス	

沖縄県知事免許　(01)第005220号

有限会社マルトモ不動産

住所：沖縄県名護市宮里1－5－30－101

営業時間：09:00～18:00

定休日：日曜日、祝祭日、毎月第３水曜日【年末年始のお休み】１２月２８日～1月4日

TEL：0078 - 60159 - 205466

FAX：0980 - 43 - 6937

HP：https://goohome.jp/fudousan/realtor/4554/

取引態様：仲介

更新日：2024.05.11