物件番号：482-93

329号線沿いで、生活便利な２ＤＫ～☆ お手頃家賃で、オススメですよ～☆

【間取り図】

○2階以上 ○最上階 ○角部屋
○和室有り ○鉄筋(RC造)
○即入居可○駐車場あり

スーパーやコンビニ、小学校近く、生活便利☆ さらに人気の室内洗濯機置き場もあり、エアコン付き☆
お問い合せはお早めに～☆

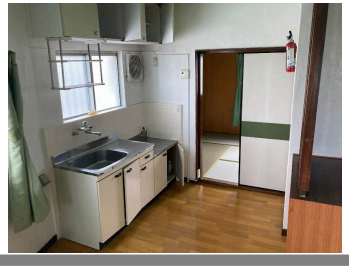

種別	貸アパート		
地域	西原町嘉手苅		
家賃	35,000円		
共益費		衛生費	
駐車場	1台 / 3,000円	駐車場備考	建物裏の敷地外に有り
敷金	1ヶ月	礼金	0ヶ月
手数料	1ヶ月	初期費用	137,000円
その他一時金	入居者総合保険１８０００円（２年更新） 家賃保証委託料１０５００円（毎年更新）		

所在地	沖縄県西原町嘉手苅‐４１‐２		
築年	1973年8月(築50年)		
所在階数	4階 / 4階建		
入居日	即時可	専有面積	41.28㎡(12.5坪)
間取り	２DK(和６・６ / DK８)		
交通	内間バス停より徒歩5分		
校区			
契約期間	更新・2.0年	更新料	

設備				
	システムキッチン	カウンターキッチン	バス・トイレ別	洗髪洗面化粧台
	温水洗浄便座	浴槽	ガス衣類乾燥機	エアコン
クローゼット	ウォークインクローゼット	インターネット対応	インターネット無料	オートロック
モニター付きインターホン	エレベーター	オール電化	室内洗濯機置き場	下駄箱

沖縄県知事免許　(06)第003040号
(有)朝日ハウジング
住所：沖縄県西原町翁長240-3
営業時間：09:00～18:00
定休日：日曜、祝祭日、第２・第４土曜日、年末年始、旧盆、ゴールデンウィーク
TEL：0078 - 60159 - 325829
FAX：098 - 946 - 7321
HP：http://www.asahi-okinawa.com/

取引態様：一般
更新日：2024.05.21