物件番号：54-403

※内覧可能です！人気の宇地泊地区に空きでました(^^)/敷金礼金ナシ、初期費用抑えて契約できます♪ユニオンやコンベンションシティ等近く買い物に便利な立地です！エアコン付、駐車1台有り

【間取り図】

○2階以上 ○最上階 ○角部屋
○フローリング ○鉄筋(RC造)
○家主別住まい○駐車場あり
○駐車場1台無料

※当物件はお申込み優先となっております。お問合せのタイミングによっては既にお申込みが入っている場合がございます。その際はキャンセル待ちにてご案内となります。予めご了承下さい。

※土日祝祭日のメールお問合せにつきましては翌平日の返信となります。

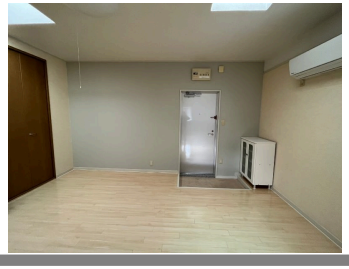

種別	**貸アパート**		
地域	**宜野湾市宇地泊**		
家賃	**65,000円**		
共益費	3,000円	衛生費	
駐車場	1台 / 無料	駐車場備考	普通車区画
敷金	0ヶ月	礼金	0ヶ月
手数料	71,500円	初期費用	
その他一時金	火災保険料 12,580円(※更新あり)、家賃保証料 20,400円～ 清掃準備金 31,000円 初期費用概算 203,480円～		

所在地	沖縄県宜野湾市宇地泊２‐２５‐３		
築年	2001年1月(築23年)		
所在階数	2階 / 2階建		
入居日	応相談	専有面積	37.2㎡(11.24坪)
間取り	２K(洋９・8)		
交通	兼久原（かねくばる）バス停より徒歩2分		
校区	大謝名小学校 真志喜中学校		
契約期間	更新・2.0年	更新料	

設備	システムキッチン	カウンターキッチン	バス・トイレ別	洗髪洗面化粧台
	温水洗浄便座	浴槽	ガス衣類乾燥機	エアコン
クローゼット	ウォークインクローゼット	インターネット対応	インターネット無料	オートロック
モニター付きインターホン	エレベーター	オール電化	IHコンロ	コンロ2口以上

沖縄県知事免許　(12)第000762号

株式会社　大西ハウジング

住所：沖縄県宜野湾市真志喜1丁目1番3

営業時間：09:00～17:00

定休日：土曜日・日曜日・祝祭日・旧盆・正月

TEL：0078 - 60159 - 281964

FAX：098 - 897 - 2115

HP：https://www.onishi-housing.co.jp/

取引態様：専属専任

更新日：2024.04.15