物件番号：5643-1816

【間取り図】

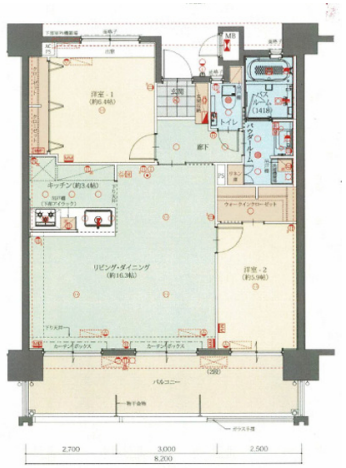

○2階以上 ○フローリング
○鉄筋(RC造)
○二人以上入居可○駐車場あり
○駐車場2台以上 ○駐車場1台無料
○駐車場2台無料

家賃保証委託料140,000円

種別	貸マンション		
地域	名護市宇茂佐の森		
家賃	140,000円		
共益費		衛生費	
駐車場	2台 / 無料	駐車場備考	並列駐車
敷金	1ヶ月	礼金	1ヶ月
手数料	1.1ヶ月	初期費用	
その他一時金			

名称	プレサンスロジェ名護宇茂佐ヴォール		
所在地	沖縄県名護市宇茂佐の森５－７－２		
築年	2021年6月(築2年)		
所在階数	5階 / 10階建		
入居日	応相談	専有面積	71.06㎡(21.5坪)
間取り	2 LDK(洋 6.4・5.9 / LDK 19.7)		
交通	北部会館バス停より徒歩7分		
校区	屋部小学校小学校まで徒歩13分 屋部中学校中学校まで徒歩19分		
契約期間	定期借家・2.0年	契約料	11,000円

設備				
	システムキッチン	カウンターキッチン	バス・トイレ別	洗髪洗面化粧台
	温水洗浄便座	浴槽	ガス衣類乾燥機	エアコン
クローゼット	ウォークインクローゼット	インターネット対応	インターネット無料	オートロック
モニター付きインターホン	エレベーター	オール電化	冷房	室内洗濯機置き場

沖縄県知事免許　(01)第005278号

のりハウス(株)

住所：沖縄県名護市大西5-2-11 904-2173

営業時間：09:00～18:00　　定休日：無し

TEL：0078 - 60159 - 199449

FAX：0980 - 43 - 7319

HP：https://www.nori-house.com/

取引態様：仲介

更新日：2024.05.08