物件番号：567-110

★502号★築１年★94㎡の4LDK★防犯カメラ★セキュリティ対策★部屋は2タイプ★

【間取り図】

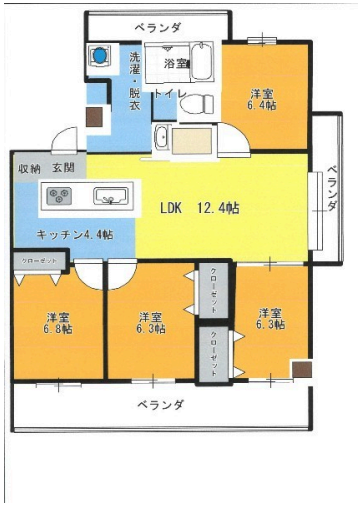

◯2階以上 ◯角部屋 ◯フローリング
◯鉄筋(RC造) ◯防音室 ◯二人以上入居可
◯シニア相談可 ◯留学生可 ◯海が見える
◯家主別住まい◯駐車場あり
◯駐車場2台以上 ◯バイク置場あり
◯駐車場1台無料 ◯1階全面駐車場
◯自転車専用駐車場

令和6年4中旬からの入居となります、
気軽にお問い合わせください。
階ごとに家賃が変わります。
この部屋はBタイプとなります。リビングダイニングが北東向けとなります。

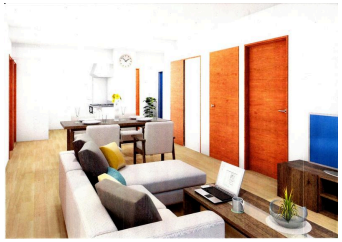

種別	貸マンション		
地域	那覇市具志		
家賃	159,000円		
共益費	5,000円	衛生費	
駐車場	1台 / 無料	駐車場備考	2台目 軽5,000円 普通以上6,000円 ３台目要相談
敷金	1ヶ月	礼金	0ヶ月
手数料	1.1ヶ月	初期費用	
その他一時金			

名称	かなえマンション２号館		
所在地	沖縄県那覇市具志３‐２５‐７		
築年	2023年2月(築1年)		
所在階数	5階 / 6階建		
入居日	2024年04月22日	専有面積	94㎡(28.4坪)
間取り	4 LDK(洋 6.8・6.4・6.3・6.3 / LDK 17)		
交通	具志営業所バス停より徒歩2分		
校区	高良小学校 小禄中学校		
契約期間	更新・2.0年	更新料	

設備	システムキッチン	カウンターキッチン	バス・トイレ別	洗髪洗面化粧台
	温水洗浄便座	浴槽	ガス衣類乾燥機	エアコン
クローゼット	ウォークインクローゼット	インターネット対応	インターネット無料	オートロック
モニター付きインターホン	エレベーター	オール電化	室内洗濯機置き場	BS

沖縄県知事免許　(02)第004848号

株式会社　空港不動産

住所：沖縄県那覇市宮城1-16-19 ウィングシャトー宮城1F

営業時間：09:00～18:00　　定休日：日曜日

TEL：0078 - 60159 - 864406

FAX：098 - 858 - 0516

HP：https://www.kuko-hudousan.com/

取引態様：専任

更新日：2024.05.03