物件番号：602-1844

【サラダマンション曙 601】ワンフロアー1世帯なので、エレベーター開けたらすぐ我が家！オートロック付きでセキュリティー安心です。独立部屋が多く、日当たり良好です！

【間取り図】

○2階以上 ○角部屋 ○独立部屋
○フローリング ○和室有り
○鉄筋(RC造) ○ペット可
○二人以上入居可 ○保証人不要
○ルームシェア可
○家主別住まい○駐車場あり

ペット条件：小型犬サイズまで相談可、ペット礼金1ヶ月追加、家賃条件変更有り
※現状を優先とします。
※安心サポート 1,540円/月
※和室エアコン1機は設備になり、残りのエアコン3機は残置物のため、修理修繕は借主負担になります。
※保証会社の審査内容により追加の費用や、初回保証料等が異なる可能性があります。
※期間内解約で違約金が発生いたします。
※ペット相談可能。飼育する場合はペット礼金家賃1か月、家賃条件変更あり。

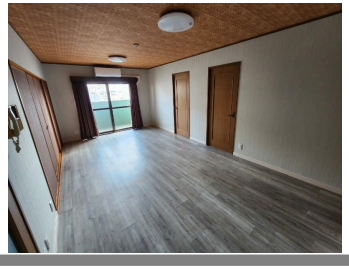

種別	貸マンション		
地域	那覇市曙		
家賃	130,000円		
共益費		衛生費	
駐車場	1台 / 無料	駐車場備考	敷地外別契約駐車場 1台
敷金	1ヶ月	礼金	1ヶ月
手数料	1.1ヶ月	初期費用	684,652円
その他一時金	＜入居時支払い金＞初回保証料：総家賃×80%（審査により変動）、家財保険：2年22,000円、鍵交換費：要見積、抗菌施工費：16,500円、特定消火器：6,380円		

名称	サラダマンション曙		
所在地	沖縄県那覇市曙３－８－１５		
築年	1998年10月(築25年)		
所在階数	6階 / 11階建		
入居日	応相談	専有面積	73.9㎡(22.35坪)
間取り	4 LDK(和 6 / 洋 6・5・5 / LDK 14)		
交通	古島駅より徒歩37分 曙三丁目バス停より徒歩3分		
校区	曙小学校まで徒歩6分 安岡中学校まで徒歩23分		
契約期間	定期借家・2.0年	契約料	11,000円

設備	システムキッチン	カウンターキッチン	バス・トイレ別	洗髪洗面化粧台
	温水洗浄便座	浴槽	ガス衣類乾燥機	エアコン
クローゼット	ウォークインクローゼット	インターネット対応	インターネット無料	オートロック
モニター付きインターホン	エレベーター	オール電化	冷房	室内洗濯機置き場

沖縄県知事免許　(09)第002179号
(株)日宅
住所：沖縄県那覇市安里1丁目8番2号
営業時間：10:00～18:30
定休日：日曜日、水曜日
TEL：0078 - 60159 - 740563
FAX：098 - 988 - 9227
HP：https://goohome.jp/fudousan/realtor/602/

取引態様：代理
更新日：2024.05.10