物件番号：62-3613

【女性専用】元徳洲会病院近く！2階の角部屋☆日当たりのいいお部屋です☆お手頃家賃が魅力的♪

【間取り図】

○2階以上 ○最上階 ○角部屋
○和室有り ○鉄筋(RC造) ○駐車場あり
○駐車場1台無料

資料請求や内覧予約など【青空住宅】
までお気軽にどうぞ♪

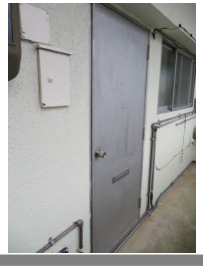

種別	貸アパート		
地域	沖縄市安慶田		
家賃	37,000円		
共益費		衛生費	
駐車場	1台 / 無料	駐車場備考	駐車場1台無料
敷金	1ヶ月	礼金	0ヶ月
手数料	1.1ヶ月	初期費用	157,300円
その他一時金			

名称	仲村アパート		
所在地	沖縄県沖縄市安慶田４－５－１２		
築年			
所在階数	2階 / 2階建		
入居日	応相談	専有面積	39.7㎡(12坪)
間取り	２DK(洋６・６ / DK８)		
交通	室川入口バス停より徒歩5分		
校区	安慶田小学校 安慶田中学校		
契約期間	更新・2.0年	更新料	4,290円
設備	システムキッチン / カウンターキッチン / バス・トイレ別 / 洗髪洗面化粧台		
	温水洗浄便座 / 浴槽 / ガス衣類乾燥機 / エアコン		
クローゼット	ウォークインクローゼット / インターネット対応 / インターネット無料 / オートロック		
モニター付きインターホン	エレベーター / オール電化 / 冷房 / プロパンガス		

沖縄県知事免許　(04)第003741号

(有)青空住宅

住所：沖縄県北中城村島袋601-5

営業時間：10:00～18:00　　定休日：土日祝祭日

TEL：0078 - 60159 - 437676

FAX：098 - 932 - 1550

HP：http://www.mco.ne.jp/~aozora/

取引態様：専属専任

更新日：2024.04.29