物件番号：62-971

人気地区で空き物件出ました！単身者向けAPです！
３階角部屋。眺望良し（美浜・ハンビーが一望出来ます）♪お問い合わせは青空住宅まで♪

【間取り図】

○2階以上 ○最上階 ○南向き ○角部屋
○フローリング ○鉄筋(RC造)
○即入居可 ○シニア相談可
○海が見える○駐車場あり
○駐車場1台無料 ○1階全面駐車場

オーシャンビュー☀夕日綺麗です！！

※行き違いを防ぐため、内覧予約は電話受付のみとさせていただいております※

前日までのご予約をお願いいたします。

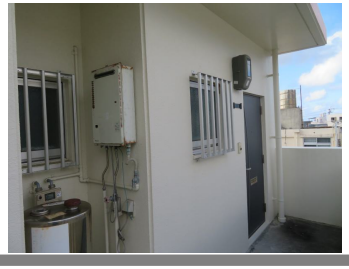

種別	貸アパート		
地域	北谷町吉原		
家賃	45,000円		
共益費	1,000円	衛生費	
駐車場	1台 / 無料	駐車場備考	※小型車まで
敷金	1ヶ月	礼金	0ヶ月
手数料	1.1ヶ月	初期費用	190,300円
その他一時金			

所在地	沖縄県北谷町吉原‐１２８‐７		
築年	2002年9月(築21年)		
所在階数	3階 / 3階建		
入居日	即時可	専有面積	19.8㎡(6坪)
間取り	１K(洋８ / K３)		
交通	北玉小学校バス停より徒歩5分		
校区	北玉小学校 北谷中学校		
契約期間	更新・2.0年	更新料	

設備	システムキッチン	カウンターキッチン	バス・トイレ別	洗髪洗面化粧台
	温水洗浄便座	浴槽	ガス衣類乾燥機	エアコン
クローゼット	ウォークインクローゼット	インターネット対応	インターネット無料	オートロック
モニター付きインターホン	エレベーター	オール電化	冷房	室内洗濯機置き場

沖縄県知事免許　(04)第003741号
(有)青空住宅
住所：沖縄県北中城村島袋601-5
営業時間：10:00～18:00　定休日：土日祝祭日
TEL：0078 - 60159 - 437676
FAX：098 - 932 - 1550
HP：http://www.mco.ne.jp/~aozora/

取引態様：仲介
更新日：2024.05.09