物件番号：63-2690

３階角部屋3/30空予定！築浅物件☆礼金サービス♪美東小、沖縄市東中学校まで徒歩5分！インターネット無料！エアコン＆ウォシュレット完備！

【間取り図】

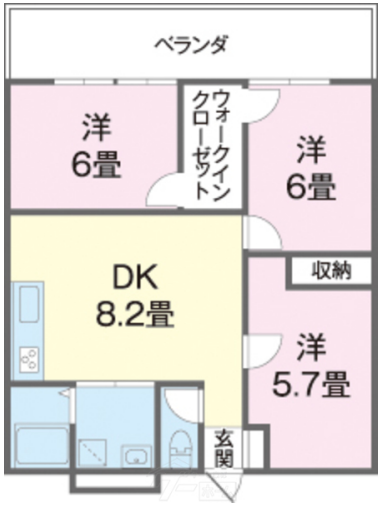

◯2階以上 ◯角部屋 ◯デザイナーズ
◯フローリング ◯鉄筋(RC造)
◯二人以上入居可
◯家主別住まい◯駐車場あり
◯駐車場1台無料 ◯1階全面駐車場

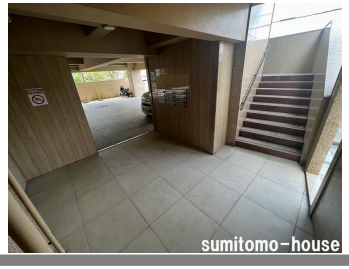

種別	貸アパート		
地域	沖縄市桃原		
家賃	85,000円		
共益費	3,000円	衛生費	
駐車場	1台 / 無料	駐車場備考	1台目普通車(高さ制限2.2m)
敷金	1ヶ月	礼金	0ヶ月
手数料	1.1ヶ月	初期費用	316,700円
その他一時金	■火災保険料15,000円（家族構成により保険料が変動します） ■家賃保証料35,200円 ■仲介手数料1ヶ月(税別)		

名称	ＪＩＪＩアパート		
所在地	沖縄県沖縄市桃原４‐９‐１５		
築年	2017年9月(築6年)		
所在階数	3階 / 4階建		
入居日	2024年04月20日	専有面積	58.5㎡(17.7坪)
間取り	３DK(洋６・６・5.7 / DK 8.2)		
交通	美東小学校前バス停より徒歩3分		
校区	美東小学校 沖縄東中学校		
契約期間	更新・2.0年	更新料	
設備	システムキッチン / カウンターキッチン / バス・トイレ別 / 洗髪洗面化粧台		
	温水洗浄便座 / 浴槽 / ガス衣類乾燥機 / エアコン		
クローゼット	ウォークインクローゼット / インターネット対応 / インターネット無料 / オートロック		
モニター付きインターホン	エレベーター / オール電化 / 冷房 / 室内洗濯機置き場		

沖縄県知事免許　(01)第005169号

住友ハウス(株)

住所：沖縄県沖縄市諸見里3-1-4 アイリスビル

営業時間：09:00～18:00　　定休日：日・祝日

TEL：0078 - 60159 - 164988

FAX：098 - 932 - 0227

HP：https://sumitomo-house.jp

取引態様：専任

更新日：2024.05.01