物件番号：6534-1280

新築2023年4月竣工！未入居！分譲マンション！浴室から海がみえます♪

【間取り図】

○2階以上 ○フローリング
○鉄筋(RC造) ○即入居可○駐車場あり

保証会社（オリコフォレントインシュア）＜保証料＞契約時：賃料等の５０％（最低２万円）／月額：賃料等の１．５％

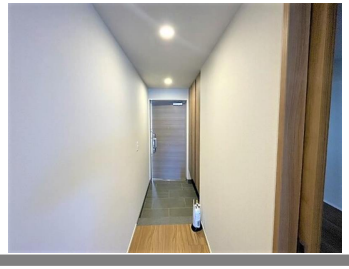

種別	貸マンション		
地域	浦添市港川		
家賃	200,000円		
共益費	10,000円	衛生費	
駐車場	1台 / 8,800円	駐車場備考	サイズ制限あり：車長5,050mm以下、車幅1,850mm以下、車高2,100mm以下
敷金	2ヶ月	礼金	1ヶ月
手数料	1.1ヶ月	初期費用	
その他一時金	賃貸入居サポート会費：770円		

名称	プレミスト浦添港川		
所在地	沖縄県浦添市港川‐２５２‐５		
築年	2023年4月(築1年)		
所在階数	14階 / 15階建		
入居日	即時可	専有面積	66㎡(20坪)
間取り	2 LDK(洋 7.0・5.8 / LDK 15.2)		
交通	港川バス停より徒歩3分		
校区			
契約期間	更新・2.0年	更新料	200,000円

設備	システムキッチン	カウンターキッチン	バス・トイレ別	洗髪洗面化粧台
	温水洗浄便座	浴槽	ガス衣類乾燥機	エアコン
クローゼット	ウォークインクローゼット	インターネット対応	インターネット無料	オートロック
モニター付きインターホン	エレベーター	オール電化	浴室乾燥機	コンロ2口以上

沖縄県知事免許(01)第005345号

じょーとーハウジング　(株)ＧＳＫ

住所：沖縄県那覇市仲井真379-1 レジデンス新垣105号室

営業時間：09:00～18:00　定休日：水曜日

TEL：0078 - 60159 - 542905

FAX：098 - 996 - 3918

HP：https://www.joto-gsk.co.jp/

取引態様：仲介

更新日：2024.05.18