物件番号：6534-1320

県庁駅まで徒歩3分！！24時間ゴミ出し可！角部屋！

【間取り図】

○2階以上 ○南向き ○角部屋
○フローリング ○鉄筋(RC造)
○即入居可

保証会社（オリコフォレントインシュア）＜保証料＞契約時：賃料等の５０％（最低２万円）／月額：賃料等の１．５％

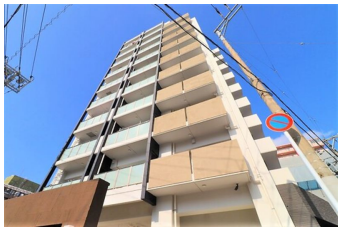

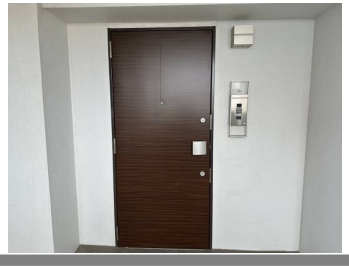

種別	貸マンション		
地域	那覇市久茂地		
家賃	160,000円		
共益費		衛生費	
駐車場	無	駐車場備考	
敷金	2ヶ月	礼金	1ヶ月
手数料	1.1ヶ月	初期費用	
その他一時金	賃貸入居サポート会費：770円		

名称	ワイズグレイスシティ久茂地		
所在地	沖縄県那覇市久茂地３‐１７‐１		
築年	2019年10月(築4年)		
所在階数	7階 / 11階建		
入居日	即時可	専有面積	40.65㎡(12.3坪)
間取り	1 LDK(洋 4.3 / LDK 11.7)		
交通	県庁前駅より徒歩5分		
校区	那覇市立開南小学校小学校まで徒歩12分		
契約期間	更新・2.0年	更新料	160,000円

設備	システムキッチン	カウンターキッチン	バス・トイレ別	洗髪洗面化粧台
	温水洗浄便座	浴槽	ガス衣類乾燥機	エアコン
クローゼット	ウォークインクローゼット	インターネット対応	インターネット無料	オートロック
モニター付きインターホン	エレベーター	オール電化	室内洗濯機置き場	BS

沖縄県知事免許(01)第005345号

じょーとーハウジング　(株)ＧＳＫ

住所：沖縄県那覇市仲井真379-1 レジデンス新垣105号室

営業時間：09:00～18:00　　定休日：水曜日

TEL：0078 - 60159 - 542905

FAX：098 - 996 - 3918

HP：https://www.joto-gsk.co.jp/

取引態様：仲介

更新日：2024.05.21