物件番号：6699-2325

5月31日入居可能！☆ペット（小型犬）飼育相談可！インターネット無料(Wi-Fi付)☆D-roomTV付（無料ビデオオンデマンドサービス ※一部有料有り）

【間取り図】

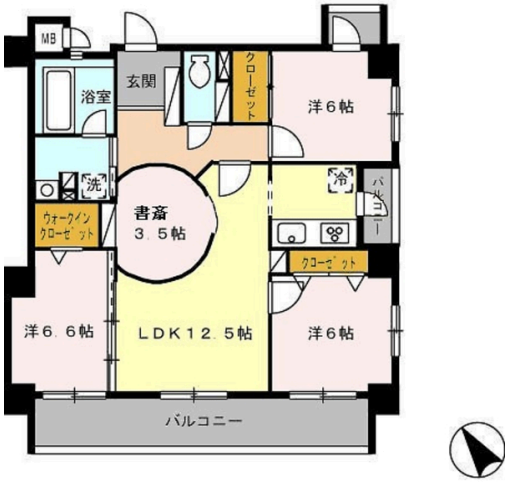

○2階以上 ○最上階 ○角部屋
○鉄筋(RC造) ○ペット可
○二人以上入居可 ○保証人不要
○保証人代行 ○留学生可○駐車場あり

【初期費用】
敷引：158,000円
仲介手数：8,500円
保険料：14,100円
月額保証料：2,600円
―――――――――――――
①　183,600円（税込）

礼金：158,000円
敷金：0円
仲介手数料：272,800円
保険保証料(手数料)：14,100円
クリーニング費：77,000円
鍵代(現地)(税別)：16,200円
D-roomCard(キー)：16,500円
ロック交換(税別)：0円
―――――――――――――
②　474,600円（税込）

③　＝①+②=658,008円＋保証料

【ご契約時の費用と必要な金額】
・以下のうちをご準備ください。
・ご入居時の費用：①+②
（通帳及び印鑑・マイナンバーカード・住民票原本コピーなど）

※仲介や不動産を活用するものだけあって、
・非常に不動産知識に精通している「社会保険労務士」
・宅地建物「建築物理士」
・アムロイド・ハーモニ名乗れる「建物を証明できる資格」
は重要事項を説明しますので、お安心ご入居されてください。
・実績：これまでお客様にご入居（一応なら）お客様を証明する証明書（賃貸）
・ちなみに、賃貸でも「建物を証明する資格」（建築士・宅地士）は、これからお勧めになる資格・事業主様より「内定証明書」をいただく必要があります。
・ご入居の時の書類は当事務所にて、スムーズにご案内ができます。

【案内予約や申込方法について】
・内見予約をメールや、内見予約機能をご利用することにより予約受付をすることが可能です
案内予約はお電話にても受付をされるが、スタッフの対応が遅くなります。

・申込方法については、「○○の物件をお申し込み希望」とスタッフにお伝えください。オンラインでのお申し込み受付も行なっております。

【注意事項】
・アムロイドハーモニ・引き渡しには、個別行行手数料＋７０円かかります。初期費用においての行行手数料は全額財社負担。

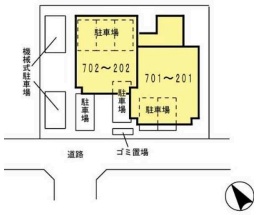

種別	貸アパート		
地域	那覇市東町		
家賃	158,000円		
共益費	8,500円	衛生費	
駐車場	1台 / 14,300円	駐車場備考	区画により金額が異なります
敷金	0ヶ月	礼金	1ヶ月
手数料	1.1ヶ月	初期費用	658,008円
その他一時金	初回保証料35,000円、月額保証料賃料等総額の１％＋800円/月。クリーニング費77,000円。D-roomCardキー16,500円。		

名称	パルミラ東町（那覇市東町１９‐７）		
所在地	沖縄県那覇市東町‐１９‐７		
築年	2009年6月(築14年)		
所在階数	7階 / 7階建		
入居日	応相談	専有面積	82.63㎡(25坪)
間取り	３LDK(洋 6.6・6・6 / LDK 12.5)		
交通	旭橋駅より徒歩5分 旭橋駅前バス停より徒歩4分		
校区	天妃小学校まで徒歩7分 上山中学校まで徒歩9分		
契約期間	更新・2.0年	更新料	158,000円

設備	システムキッチン	カウンターキッチン	バス・トイレ別	洗髪洗面化粧台
	温水洗浄便座	浴槽	ガス衣類乾燥機	エアコン
クローゼット	ウォークインクローゼット	インターネット対応	インターネット無料	オートロック
モニター付きインターホン	エレベーター	オール電化	室内洗濯機置き場	BS

沖縄県知事免許(01)第005344号

おきマーク不動産　沖縄不動産おきマーク合同会社

住所：沖縄県那覇市金城5丁目14-11 102

営業時間：09:00～18:00　　定休日：【水・日・祝日はお休み】

TEL：0078 - 60159 - 884897

FAX：098 - 995 - 8581

HP：https://okimark-local.com/

取引態様：仲介

更新日：2024.05.09