物件番号：675-10205

【初期費用でお困りの方！ご相談ください♪】連帯保証人不要で契約可能です！敷金ナシ★仲介手数料不要★家具家電付きで引っ越し楽々♪鉄筋コンクリート造で音の響きにくい構造☆ホーム２１トラスト不動産まで(^^

【間取り図】

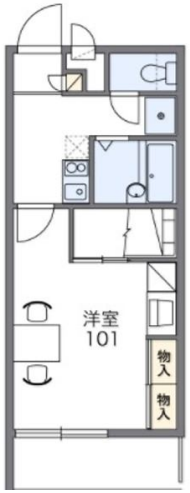

○1階 ○フローリング ○鉄筋(RC造)
○二人以上入居可 ○保証人不要
○シニア相談可 ○留学生可
○手数料なし
○家主別住まい○駐車場あり
○バイク置場あり ○自転車専用駐車場

ペット条件：ごめんなさい
〇保証人不要で契約スムーズ♪
〇付近商業施設多数★初めての一人暮らしも安心★
〇TVモニター付きインターホンで防犯バッチリ♪
〇家具家電付き♪

当社は土曜・日曜も案内しております(^^)/
ドシドシお問い合わせください(^^)♪

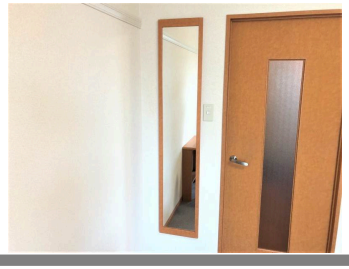

種別	**貸マンション**		
地域	**那覇市高良**		
家賃	**49,000円**		
共益費	6,500円	衛生費	550円
駐車場	1台 / 6,050円	駐車場備考	※要空き確認 駐輪場利用料無料
敷金	0ヶ月	礼金	1ヶ月
手数料		初期費用	
その他一時金	◎水道料金込み◎ ※初期費用はお問合せ下さい※		

名称	レオパレスＥＩＫＩ		
所在地	沖縄県那覇市高良２‐６‐１７		
築年	2008年6月(築15年)		
所在階数	1階 / 2階建		
入居日	応相談	専有面積	23.18㎡(7坪)
間取り	１K(洋 8 / K 2)		
交通	赤嶺駅より徒歩18分		
校区	高良小学校		
契約期間	更新・2.0年	更新料	16,500円
設備	システムキッチン / カウンターキッチン / バス・トイレ別 / 洗髪洗面化粧台		
	温水洗浄便座 / 浴槽 / ガス衣類乾燥機 / エアコン		
クローゼット	ウォークインクローゼット / インターネット対応 / インターネット無料 / オートロック		
モニター付きインターホン	エレベーター / オール電化 / 冷房 / 室内洗濯機置き場		

沖縄県知事免許　(02)第004494号

(株)ホーム２１トラスト不動産　那覇本店

住所：沖縄県那覇市真地183-7

営業時間：09:00～18:00　定休日：水曜日、日曜日、年末年始、ＧＷ

TEL：0078 - 60159 - 544466

FAX：098 - 831 - 6720

HP：http://www.home21trust.net/

取引態様：仲介

更新日：2024.05.21