物件番号：675-10769

【５月末入居可能☆今なら駐車場確保できます☆】５８号線近くでアクセス良好☆近隣に商業施設多数♪セコム・オートロック付で安心♪人気の多面キッチン☆ウォークインクローゼット☆おはやめにお問合せ下さい(^^

【間取り図】

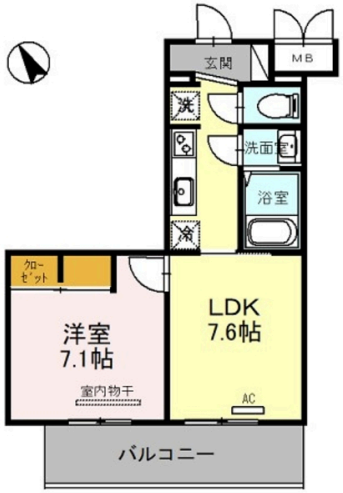

○2階以上 ○南向き ○フローリング
○ルーフバルコニー ○鉄筋(RC造)
○二人以上入居可
○手数料なし○駐車場あり

ペット条件：ごめんなさい
機関保証加入必須。初回保証料35000円、月額保証料賃料等総額の１％＋800円/月(その他商品あり)
タダシを選択した場合は賃料105,000円、敷金0円、礼金0円、更新料0円で契約可能です。
電気は貸主指定で配給。電気配給の中途解約は3,300円の手数料有り。

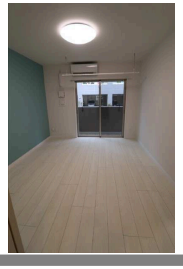

種別	貸マンション		
地域	那覇市安謝		
家賃	93,000円		
共益費	8,000円	衛生費	
駐車場	1台 / 8,800円	駐車場備考	
敷金	0ヶ月	礼金	1ヶ月
手数料		初期費用	
その他一時金			

名称	Ｒａｔｉｏ　Ｗｅｌｌ		
所在地	沖縄県那覇市安謝２‐１２‐１０		
築年	2022年1月(築2年)		
所在階数	2階 / 3階建		
入居日	応相談	専有面積	40.08㎡(12.2坪)
間取り	1 LDK(洋 7.1 / LDK 8)		
交通	古島駅より徒歩29分 天久二丁目バス停より徒歩1分		
校区	安謝小学校 安岡中学校		
契約期間	更新・2.0年	更新料	93,000円

設備	システムキッチン	カウンターキッチン	バス・トイレ別	洗髪洗面化粧台
	温水洗浄便座	浴槽	ガス衣類乾燥機	エアコン
クローゼット	ウォークインクローゼット	インターネット対応	インターネット無料	オートロック
モニター付きインターホン	エレベーター	オール電化	冷房	室内洗濯機置き場

沖縄県知事免許　(02)第004494号

(株)ホーム２１トラスト不動産　那覇本店

住所：沖縄県那覇市真地183-7

営業時間：09:00～18:00　定休日：水曜日、日曜日、年末年始、ＧＷ

TEL：0078 - 60159 - 544466

FAX：098 - 831 - 6720

HP：http://www.home21trust.net/

取引態様：仲介

更新日：2024.05.17