物件番号：6931-48

アメリカンビレッジ徒歩圏内！利便性に優れた北谷町桑江にベアーズコート出ました！

【間取り図】

NO IMAGE

○2階以上 ○デザイナーズ
○鉄筋(RC造) ○即入居可
○二人以上入居可○駐車場あり
○1階全面駐車場

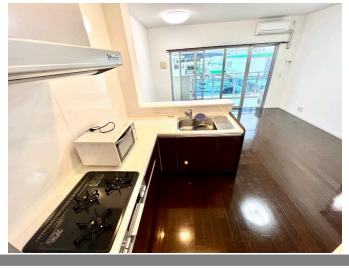

種別	貸マンション		
地域	北谷町桑江		
家賃	180,000円		
共益費		衛生費	
駐車場	1台 / 無料	駐車場備考	
敷金	1ヶ月	礼金	1ヶ月
手数料		初期費用	
その他一時金			

所在地	沖縄県北谷町桑江１－９－１		
築年	2014年1月(築10年)		
所在階数	3階 / 8階建		
入居日	即時可	専有面積	67.71㎡(20.5坪)
間取り	２LDK		
交通	桑江バス停より徒歩3分		
校区	浜川小学校まで徒歩25分 桑江中学校まで徒歩15分		
契約期間		更新料	

設備	システムキッチン	カウンターキッチン	バス・トイレ別	洗髪洗面化粧台
	温水洗浄便座	浴槽	ガス衣類乾燥機	エアコン
クローゼット	ウォークインクローゼット	インターネット対応	インターネット無料	オートロック
モニター付きインターホン	エレベーター	オール電化	コンロ2口以上	プロパンガス

沖縄県知事免許(01)第005303号

ケイ・ハウス沖縄　(株)ＧＯＬＤ・ＫＥＩ

住所：沖縄県那覇市三原2-15-13

営業時間：09:00～17:00　定休日：土日、祝祭日

TEL：0078 - 60159 - 670551

FAX：098 - 927 - 8562

HP：https://goohome.jp/fudousan/realtor/6931/

取引態様：専任

更新日：2024.04.30