物件番号：694-2053

海が見える分譲マンション♪最上階2LDK！！充実の設備！収納豊富！近隣に商業施設が多く生活便利な環境です!仲介手数料半額！内見可能！お気軽にお問い合わせ下さい

【間取り図】

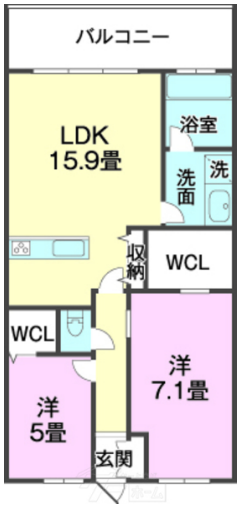

○2階以上 ○最上階 ○鉄筋(RC造)
○二人以上入居可 ○保証人不要
○海が見える
○家主別住まい○駐車場あり
○駐車場2台以上

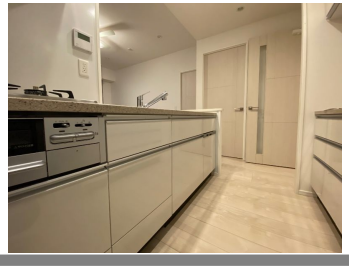

種別	**貸マンション**		
地域	**宜野湾市大謝名**		
家賃	**180,000円**		
共益費	20,000円	衛生費	1,000円
駐車場	1台 / 10,000円	駐車場備考	屋根付駐車場(1階)
敷金	1ヶ月	礼金	1ヶ月
手数料	99,000円	初期費用	
その他一時金	家賃保証料：賃料総額30%・年間1万円 火災保険料：13,000円～		

所在地	沖縄県宜野湾市大謝名１－７－１		
築年	2018年4月(築6年)		
所在階数	14階 / 14階建		
入居日	応相談	専有面積	68.88㎡(20.8坪)
間取り	２LDK(洋 7.1・5 / LDK 15.9)		
交通	大謝名バス停より徒歩3分		
校区	はごろも小学校 真志喜中学校		
契約期間	定期借家・2.0年	契約料	180,000円

設備	システムキッチン	カウンターキッチン	バス・トイレ別	洗髪洗面化粧台
	温水洗浄便座	浴槽	ガス衣類乾燥機	エアコン
クローゼット	ウォークインクローゼット	インターネット対応	インターネット無料	オートロック
モニター付きインターホン	エレベーター	オール電化	冷房	室内洗濯機置き場

沖縄県知事免許　(04)第004007号

(株)彩都ハウジング　うちどまり本店

住所：沖縄県宜野湾市宇地泊2-24-24,1F

営業時間：09:00～18:00　定休日：第２、第４水曜日、日曜日

TEL：0078 - 60159 - 197358

FAX：098 - 890 - 3361

HP：http://saito-1.com

取引態様：代理

更新日：2024.05.08