物件番号：7097-1805

築浅★☆お洒落な内装×ネット無料×オートロック付嬉しい住設備いっぱい♪初めての一人暮らしにおススメ♪最上階＆角部屋！330号線アクセス良し【初期費用や月々支払いは備考欄をご覧ください】＃7/7退去予定

【間取り図】

○2階以上 ○最上階 ○南向き
○フローリング ○ルーフバルコニー
○鉄筋(RC造) ○保証人不要
○シニア相談可 ○ルームシェア可
○家主別住まい○駐車場あり
○バイク置場あり ○自転車専用駐車場

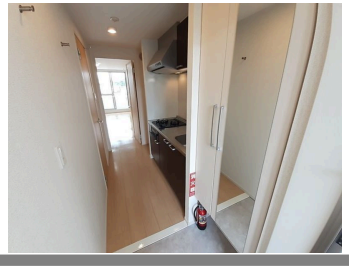

種別	**貸マンション**		
地域	**宜野湾市愛知**		
家賃	**61,000円**		
共益費	2,800円	衛生費	
駐車場	1台 / 3,300円	駐車場備考	※区画・車種要確認
敷金	0ヶ月	礼金	1ヶ月
手数料	1.1ヶ月	初期費用	
その他一時金	◦火災保険料：(契約時) 18,000円 [2年] ◦クリーニング費：(契約時) 45,000円 ◦鍵セット費：(契約時) 3,300円 ◦保証委託料：(契約時) 22,000円		

名称	ドエル　マイロ　４０４号室		
所在地	沖縄県宜野湾市愛知３‐７‐４３		
築年	2019年2月(築5年)		
所在階数	4階 / 4階建		
入居日	応相談	専有面積	36.26㎡(11坪)
間取り	1 DK(洋 5.4 / DK 8)		
交通	宜野湾バス停より徒歩2分		
校区	宜野湾小学校まで徒歩6分 宜野湾中学校まで徒歩18分		
契約期間	更新・2.0年	更新料	22,000円

設備	システムキッチン	カウンターキッチン	バス・トイレ別	洗髪洗面化粧台
	温水洗浄便座	浴槽	ガス衣類乾燥機	エアコン
クローゼット	ウォークインクローゼット	インターネット対応	インターネット無料	オートロック
モニター付きインターホン	エレベーター	オール電化	冷房	室内洗濯機置き場

沖縄県知事免許(02)第004494号

(株)ホーム２１トラスト不動産　中部営業所

住所：沖縄県沖縄市比屋根1-16-9

営業時間：09:00～18:00　　定休日：日曜日、年末年始、GW、旧盆

TEL：0078 - 60159 - 183682

FAX：098 - 989 - 4987

HP：http://www.home21trust.net/

取引態様：仲介

更新日：2024.06.17