物件番号：7097-2059

サンエーなかぐすく店すぐ近く！住環境の良い人気の南上原★嬉しい3階角部屋！システムキッチン＆ネット無料等住設備が充実♪【初期費用は下記備考欄参照】＃11/30退去予定

【間取り図】

◯2階以上 ◯南向き ◯角部屋
◯フローリング ◯ルーフバルコニー
◯鉄筋(RC造) ◯二人以上入居可
◯保証人不要 ◯シニア相談可
◯家主別住まい◯駐車場あり

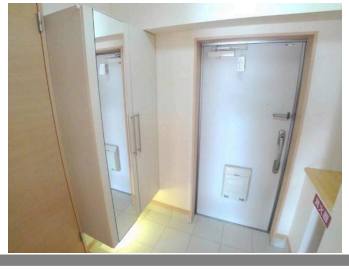

種別	**貸マンション**		
地域	**中城村南上原**		
家賃	**61,000円**		
共益費	3,500円	衛生費	
駐車場	1台 / 3,300円	駐車場備考	区画・車種要確認
敷金	0ヶ月	礼金	71,000円
手数料	1.1ヶ月	初期費用	
その他一時金	◦火災保険料：(契約時) 18,000円 [2年] ◦クリーニング費：(契約時) 55,000円 ◦鍵セット費：(契約時) 3,300円 ◦保証委託料：(契約時) 22,000円		

名称	サザンクロス．ＹＭ　３０３号室		
所在地	沖縄県中城村南上原‐５７５‐１		
築年	2013年3月(築11年)		
所在階数	3階 / 4階建		
入居日	応相談	専有面積	40.84㎡(12.4坪)
間取り	1 LDK(洋 6 / LDK 10.7)		
交通	南上原バス停より徒歩1分		
校区	中城南小学校まで徒歩4分 中城中学校まで徒歩39分		
契約期間	更新・2.0年	更新料	11,000円

設備	システムキッチン	カウンターキッチン	バス・トイレ別	洗髪洗面化粧台
	温水洗浄便座	浴槽	ガス衣類乾燥機	エアコン
クローゼット	ウォークインクローゼット	インターネット対応	インターネット無料	オートロック
モニター付きインターホン	エレベーター	オール電化	冷房	室内洗濯機置き場

沖縄県知事免許(3)第4494号

(株)ホーム２１トラスト不動産　中部営業所

住所：沖縄県沖縄市比屋根1-16-9

営業時間：09:00～18:00　　定休日：日曜日、年末年始、GW、旧盆

TEL：0078 - 60159 - 183682

FAX：098 - 989 - 4987

HP：http://www.home21trust.net/

取引態様：仲介

更新日：2024.09.19