物件番号：7097-2067

KOZA街を堪能できるゴヤ・パークアベニュー近く★☆彡キッチンと居室にドアがあるので、プライベート空間が守られます♪お手頃家賃と初期費用抑えめで物件お探しの方におススメ！【初期費用等は下記備欄参照】

【間取り図】

◯2階以上 ◯フローリング
◯鉄筋(RC造) ◯二人以上入居可
◯保証人不要
◯家主別住まい◯駐車場あり
◯駐車場1台無料

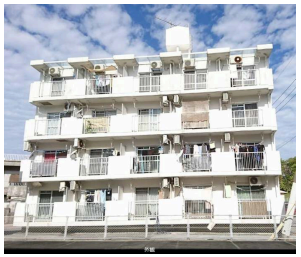

種別	貸アパート		
地域	沖縄市中央		
家賃	39,000円		
共益費	1,000円	衛生費	
駐車場	1台 / 無料	駐車場備考	小型車まで
敷金	0ヶ月	礼金	0ヶ月
手数料	1.1ヶ月	初期費用	
その他一時金	◦毎月、別途、安心サービス費／浄水器リース費有り ◦総合保険料：(契約時) 18,000円 [2年] ◦家賃保証料：(契約時) 50%～ ◦消毒抗菌施工費用(契約時)：22,000円		

名称	トーマスマンションシャトレ中央　２０６号室		
所在地	沖縄県沖縄市中央３‐２４‐１７		
築年	1990年4月(築34年)		
所在階数	2階 / 4階建		
入居日	応相談	専有面積	24.32㎡(7.4坪)
間取り	１K(洋６/Ｋ４)		
交通	胡屋バス停より徒歩6分		
校区	コザ小学校まで徒歩5分 コザ中学校まで徒歩14分		
契約期間	定期借家・2.0年	契約料	22,000円
設備	システムキッチン / カウンターキッチン / バス・トイレ別 / 洗髪洗面化粧台		
	温水洗浄便座 / 浴槽 / ガス衣類乾燥機 / エアコン		
クローゼット	ウォークインクローゼット / インターネット対応 / インターネット無料 / オートロック		
モニター付きインターホン	エレベーター / オール電化 / 下駄箱 / プロパンガス		

沖縄県知事免許(3)第4494号

(株)ホーム２１トラスト不動産　中部営業所

住所：沖縄県沖縄市比屋根1-16-9

営業時間：09:00～18:00

定休日：日曜日、年末年始、GW、旧盆

TEL：0078 - 60159 - 183682

FAX：098 - 989 - 4987

HP：http://www.home21trust.net/

取引態様：仲介

更新日：2024.09.24