物件番号：720-1105

【月内入居で賃料1ヶ月分サービス!】【初期費用:109,140円～】【高速インターネット無料】★全戸オーシャンビュー★イオンモールライカムまで車で4分の好立地★保証人不要★オートロック★エレベーター★

【間取り図】

◯2階以上 ◯フローリング
◯鉄筋(RC造) ◯保証人不要
◯海が見える

【Esan Terrace 比屋根】のここがイチオシ♪

●多くの方がこだわる新築の物件は、気分も爽快で魅力満載です
●オートロック、TVインターホン、防犯カメラなど、セキュリティー面も安心
●TVインターホンが設置されてあり、部屋の中から訪問者の顔を確認できます

マルユウハウジー中部支店では内覧から契約までオンラインで完結☆
離島や県外にお住まいの方もお気軽にお問い合わせください♪

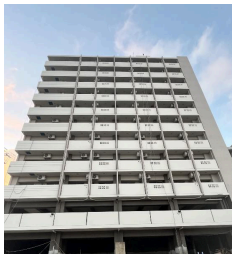

種別	**貸マンション**		
地域	**沖縄市比屋根**		
家賃	**42,000円**		
共益費	4,000円	衛生費	
駐車場	無	駐車場備考	
敷金	0ヶ月	礼金	0ヶ月
手数料	1.1ヶ月	初期費用	109,140円
その他一時金	消臭抗菌施工費 18,700円・安心サービス 1,760円/月・浄水器リース 1,210円/月		

名称	Ｅｓａｎ　Ｔｅｒｒａｃｅ　比屋根		
所在地	沖縄県沖縄市比屋根６‐３４‐１１		
築年	2024年1月(築0年)		
所在階数	4階 / 10階建		
入居日	応相談	専有面積	23.4㎡(7.1坪)
間取り	１K(洋 6.6 / K 2)		
交通	比屋根バス停より徒歩3分		
校区	比屋根小学校 美東中学校		
契約期間	定期借家・2.0年	契約料	16,500円
設備	システムキッチン / カウンターキッチン / バス・トイレ別 / 洗髪洗面化粧台		
	温水洗浄便座 / 浴槽 / ガス衣類乾燥機 / エアコン		
クローゼット	ウォークインクローゼット / インターネット対応 / インターネット無料 / オートロック		
モニター付きインターホン	エレベーター / オール電化 / 室内洗濯機置き場 / BS		

沖縄県知事免許　(03)第004328号

(株)マルユウハウジー中部支店

住所：沖縄県うるま市石川2347-1 トーマス石川

営業時間：10:00～18:00　定休日：水、日曜日、祝日、GW、旧盆、年末年始

TEL：0078 - 60159 - 313883

FAX：098 - 923 - 1153

HP：https://www.okinawa-chintai.jp/

取引態様：専任

更新日：2024.05.07