物件番号：7491-1507

仲介手数料半額で頑張ります!(^^)!☆即入居可☆申込受付中、お気軽にお問合下さい【ソレイユ昌（しょう）102】保証人不要、カード払可、短期解約違約金無し、ネット・郵便等でお手続き　　ご来店不要です♪

【間取り図】

○1階 ○角部屋 ○フローリング
○鉄筋(RC造) ○即入居可 ○保証人不要
○シニア相談可
○留学生可○駐車場あり
○自転車専用駐車場

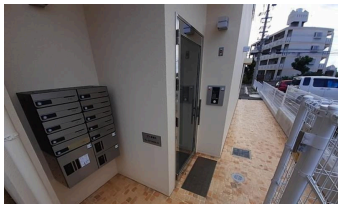

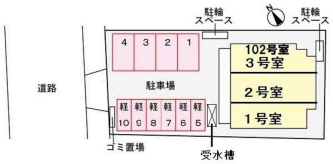

種別	**貸マンション**		
地域	**中城村南上原**		
家賃	**56,500円**		
共益費	3,300円	衛生費	
駐車場	1台 / 2,750円	駐車場備考	2,750円～4,400円 車種ご確認ください♪
敷金	0ヶ月	礼金	1ヶ月
手数料		初期費用	242,997円
その他一時金	◆初期費用概ね242,997円（前家賃込）＋入居月の日割◆毎月のお家賃64,372円です。◆初期費用（一部除）と月のお家賃はカード払い可能です♪◆ご入居時に必要な費用の詳細は下記備考をご覧ください♪		

名称	ソレイユ昌（しょう）　１０２号室		
所在地	沖縄県中城村南上原‐１９５‐２		
築年	2024年1月(築0年)		
所在階数	1階 / 4階建		
入居日	即時可	専有面積	28㎡(8.5坪)
間取り	１K(洋 7.7 / K 2.3)		
交通	南上原バス停より徒歩3分		
校区	中城南小学校まで徒歩11分 中城中学校まで徒歩50分		
契約期間	更新・2.0年	更新料	22,000円

設備	システムキッチン	カウンターキッチン	バス・トイレ別	洗髪洗面化粧台
	温水洗浄便座	浴槽	ガス衣類乾燥機	エアコン
クローゼット	ウォークインクローゼット	インターネット対応	インターネット無料	オートロック
モニター付きインターホン	エレベーター	オール電化	冷房	室内洗濯機置き場

沖縄県知事(01)第005380号

鶴亀不動産　ＣＲＡＳＯＬ株式会社

住所：沖縄県糸満市西崎1-13-1 1F

営業時間：09:00～19:00

定休日：水曜日・日曜日
※ご内覧、お問い合わせは年中無休でご対応致しております。

TEL：0078 - 60159 - 870193

FAX：098 - 894 - 6846

HP：-

取引態様：仲介

更新日：2024.09.16