物件番号：753-362

広々4LDK♪沖縄市役所＆コザ中学校近く！！コンビニ近くで330、329号線へのアクセスもしやすい☆お気軽にお問い合わせください＼(^o^)／

【間取り図】

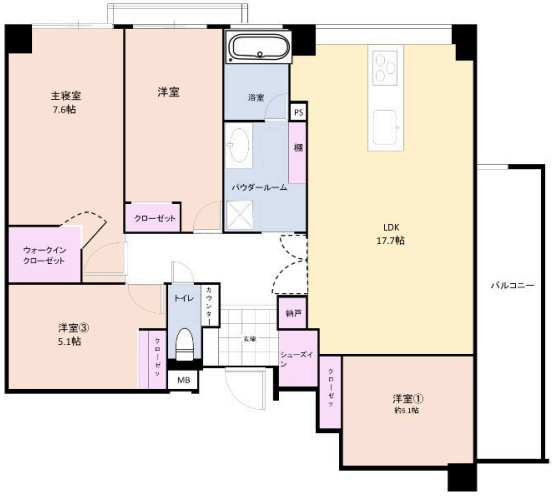

○2階以上 ○角部屋 ○フローリング
○鉄筋(RC造) ○即入居可
○二人以上入居可 ○海が見える
○家主別住まい○駐車場あり
○駐車場2台以上 ○駐車場1台無料
○駐車場2台無料 ○1階全面駐車場

ペット条件：要相談 大きさ条件有り
ペット保証金家賃一ヶ月分

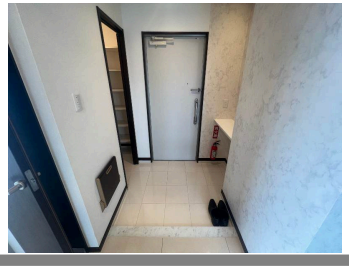

種別	貸マンション		
地域	沖縄市仲宗根町		
家賃	173,000円		
共益費		衛生費	
駐車場	2台 / 無料	駐車場備考	縦列屋内区画
敷金	1ヶ月	礼金	0ヶ月
手数料		初期費用	
その他一時金	・初回保証委託料：賃料の80%～100%（※審査により変動します） ・更新料ナシ ・再契約事務手数料（有）のみ		

名称	アレイールコザくすの木通りスカイビュー		
所在地	沖縄県沖縄市仲宗根町‐３８‐８		
築年	2012年8月(築11年)		
所在階数	8階 / 10階建		
入居日	即時可	専有面積	92.87㎡(28.1坪)
間取り	4 LDK(洋 8.1・7.6・6.0・5.1 / LDK 17.7)		
交通	コザ中学校前バス停より徒歩3分		
校区	諸見小学校 コザ中学校		
契約期間	定期借家・-	契約料	

設備	システムキッチン	カウンターキッチン	バス・トイレ別	洗髪洗面化粧台
	温水洗浄便座	浴槽	ガス衣類乾燥機	エアコン
クローゼット	ウォークインクローゼット	インターネット対応	インターネット無料	オートロック
モニター付きインターホン	エレベーター	オール電化	冷房	室内洗濯機置き場

沖縄県知事免許　(02)第004553号

ｓｋｙ株式会社

住所：沖縄県宜野湾市大山1-14-30 ｓｋｙビル本社

営業時間：09:00～19:00　　定休日：日曜日

TEL：0078 - 60159 - 996427

FAX：098 - 988 - 8301

HP：https://8skygroup.co.jp

取引態様：一般

更新日：2024.05.15