物件番号：767-233

うれしいペット飼育可物件出ました。(最大2匹迄)
室内洗濯機置場あり。浴槽付き。ウォシュレット付き。敷金・礼金0円！

【間取り図】

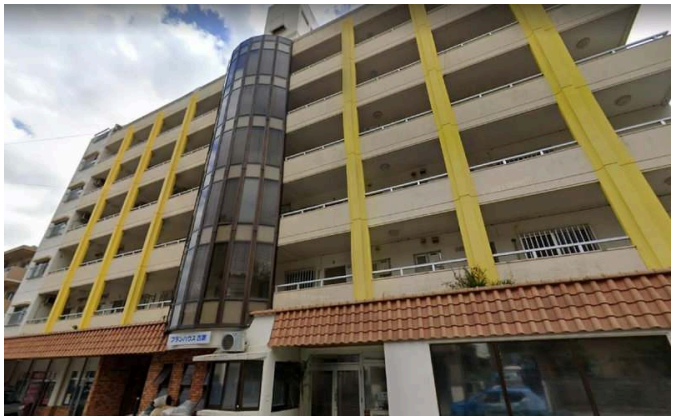

◯2階以上 ◯鉄筋(RC造)
◯ペット可◯駐車場あり
◯駐車場1台無料

ペット条件：ペット保証金として家賃1ヶ月分

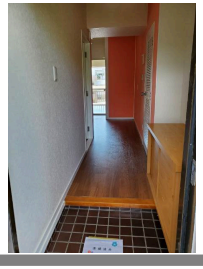

種別	**貸アパート**		
地域	**沖縄市古謝**		
家賃	**62,000円**		
共益費	3,000円	衛生費	
駐車場	1台 / 無料	駐車場備考	
敷金	0ヶ月	礼金	0ヶ月
手数料		初期費用	
その他一時金	家賃保証協会費用 火災保険料		

名称	プランハウス古謝		
所在地	沖縄県沖縄市古謝２－１０－３		
築年	1985年7月(築38年)		
所在階数	4階 / 7階建		
入居日	応相談	専有面積	48.6㎡(14.7坪)
間取り	３DK		
交通	古謝バス停より徒歩3分		
校区	美東小学校 沖縄東中学校		
契約期間	定期借家・2.0年	契約料	15,000円

設備	システムキッチン	カウンターキッチン	バス・トイレ別	洗髪洗面化粧台
	温水洗浄便座	浴槽	ガス衣類乾燥機	エアコン
クローゼット	ウォークインクローゼット	インターネット対応	インターネット無料	オートロック
モニター付きインターホン	エレベーター	オール電化	室内洗濯機置き場	

沖縄県知事免許(06)第003180号
(株)プラン沖縄
住所：沖縄県与那原町板良敷854-6
営業時間：08:00～17:30
定休日：土、日、祝日　年末年始
TEL：0078 - 60159 - 490667
FAX：098 - 943 - 4905
HP：http://www.plan-okinawa.com/

取引態様：貸主
更新日：2024.05.01