物件番号：8217-5284

お気軽にお問い合わせ下さい。

【間取り図】

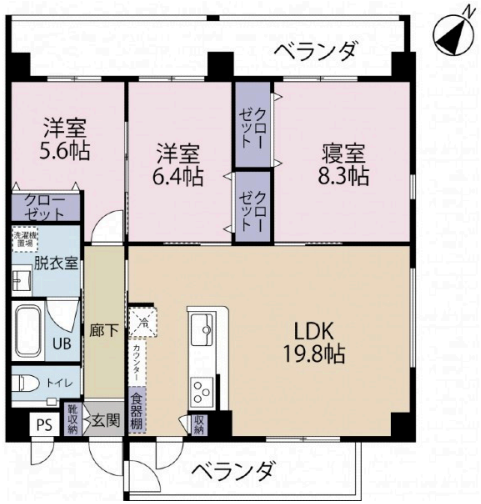

○2階以上 ○最上階 ○角部屋
○独立部屋 ○フローリング
○鉄筋(RC造) ○即入居可
○二人以上入居可
○保証人不要○駐車場あり
○駐車場2台以上

▶建物名：エリガントリーⅡ５０２号室

（月々のお支払い金額）２３０，７５０円
家賃：２１０，０００円
共益費：３，０００円
駐車場：１５，０００円
浄水器リース料：-円
スクランブルサポート：２，７５０円

（入居時発生費用）４３９，５２５円
敷金：-円
礼金：-円
火災保険料：２０，０００円
保証委託契約料：１７２，０２５円
仲介手数料：２３１，０００円
駐車場手数料：１６，５００円
開交換費用：-円

▶初期費用の合計金額（６７０，２７５円）

※入居月の日割り家賃は別途必要。
※見積金額は目安としてお考え下さい。

▶お申し込み時必要な書類
・本人確認書類
（免許証・保険証・内定通知書・確定申告書等）

▶お急ぎの方・お申込みご希望の場合
お電話にてのご連絡をおすすめの致します。
☎：０９８－８５１－３１８３

＼お部屋探しは ＬＥＢＥＮハウス／
（レーベンハウス）へお任せ下さい

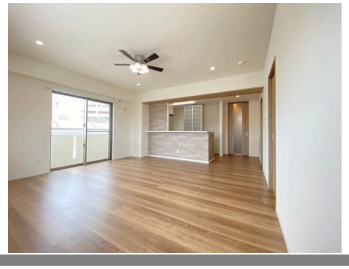

種別	貸マンション		
地域	那覇市前島		
家賃	210,000円		
共益費	3,000円	衛生費	
駐車場	1台 / 15,000円	駐車場備考	2台目可
敷金	0ヶ月	礼金	0ヶ月
手数料	1.1ヶ月	初期費用	
その他一時金	初期費用（目安）は備考欄へ記載あり		

所在地	沖縄県那覇市前島１－４－		
築年	新築 2024年6月(築0年)		
所在階数	5階 / 5階建		
入居日	即時可	専有面積	85.26㎡(25.8坪)
間取り	３LDK(洋 5.6・6.4・8.3 / LDK 19.8)		
交通	美栄橋駅より徒歩3分 美栄橋駅前バス停より徒歩2分		
校区	那覇小学校まで徒歩3分 那覇中学校まで徒歩10分		
契約期間	定期借家・2.0年	契約料	16,500円

設備	システムキッチン	カウンターキッチン	バス・トイレ別	洗髪洗面化粧台
	温水洗浄便座	浴槽	ガス衣類乾燥機	エアコン
クローゼット	ウォークインクローゼット	インターネット対応	インターネット無料	オートロック
モニター付きインターホン	エレベーター	オール電化	室内洗濯機置き場	下駄箱

沖縄県知事免許(01)第005412号

ＬＥＢＥＮハウス

住所：沖縄県那覇市田原4-10-1

営業時間：10:00～17:00

定休日：水曜日・日曜日・GW（５月１日～５月５日）・夏季休暇・年末年

TEL：0078 - 60159 - 256591

FAX：098 - 851 - 3193

HP：https://lebenhouse-okinawa.1web.jp/

取引態様：仲介

更新日：2024.09.25