物件番号：8217-5285

『お話を聞いてみたい！！そんなご来店・ご相談もお気軽に』
『初めてのお引越しでもご安心を！サポートさせて頂きます』
『理想のおへやがここにある！おへや探しはLEBENハウスへ』

【間取り図】

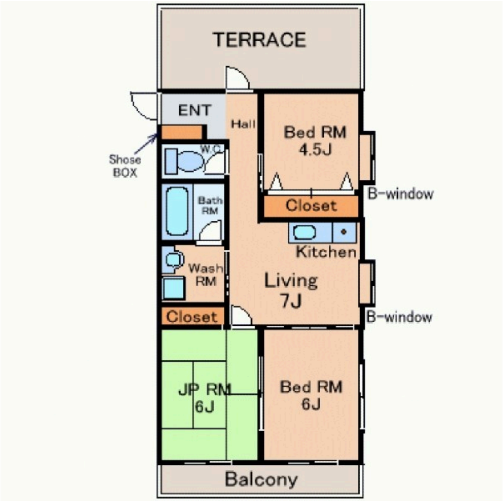

○2階以上 ○角部屋 ○独立部屋
○フローリング ○和室有り
○鉄筋(RC造) ○即入居可
○二人以上入居可 ○保証人不要
○保証人代行○駐車場あり

▶建物名：グレイスXII ２０５号室

（月々のお支払い金額）７４，２９０円
家賃：６５，０００円
共益費：２，０００円
駐車場：３，０００円
浄水器リース料：１，５４０円
スクランブルサポート：２，７５０円

（入居時発生費用）１６３，３０３円
敷金：-円
礼金：-円
火災保険料：２０，０００円
保証委託契約料：５２，００３円
仲介手数料：７１，５００円
駐車場手数料：３，３００円
開交換費用：１６，５００円

▶初期費用の合計金額（２３７,５９３円）

※入居月の日割り家賃は別途必要。
※見積金額は目安としてお考え下さい。

▶お申し込み時必要な書類
・本人確認書類
（免許証・保険証・内定通知書・確定申告書等）

▶お急ぎの方・お申込みご希望の場合
お電話にてのご連絡をおすすめ致します。
☎：０９８－８５１－３１８３

＼お部屋探しは ＬＥＢＥＮハウス／
（レーベンハウス）へお任せ下さい

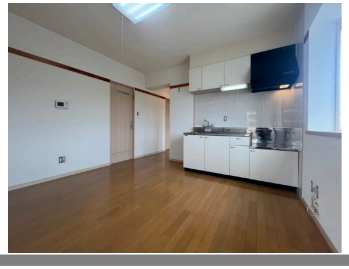

種別	貸マンション		
地域	糸満市潮平		
家賃	65,000円		
共益費	2,000円	衛生費	
駐車場	1台 / 3,000円	駐車場備考	
敷金	0ヶ月	礼金	0ヶ月
手数料	1.1ヶ月	初期費用	
その他一時金	初期費用（目安）は備考欄へ記載あり		

所在地	沖縄県糸満市潮平‐７２７‐６		
築年	2007年9月(築17年)		
所在階数	2階 / 3階建		
入居日	即時可	専有面積	41.8㎡(12.6坪)
間取り	３DK(和 6 / 洋 4.5・6 / DK 7)		
交通	阿波根バス停より徒歩4分		
校区	光洋小学校まで徒歩16分 西崎中学校まで徒歩8分		
契約期間	更新・2.0年	更新料	

設備	システムキッチン	カウンターキッチン	バス・トイレ別	洗髪洗面化粧台
	温水洗浄便座	浴槽	ガス衣類乾燥機	エアコン
クローゼット	ウォークインクローゼット	インターネット対応	インターネット無料	オートロック
モニター付きインターホン	エレベーター	オール電化	室内洗濯機置き場	下駄箱

沖縄県知事免許(01)第005412号
ＬＥＢＥＮハウス
住所：沖縄県那覇市田原4-10-1
営業時間：10:00～17:00
定休日：水曜日・日曜日・GW（５月１日～５月５日）・夏季休暇・年末年
TEL：0078 - 60159 - 256591
FAX：098 - 851 - 3193
HP：https://lebenhouse-okinawa.1web.jp/

取引態様：仲介
更新日：2024.09.26