物件番号：8217-5313

『お話を聞いてみたい！！そんなご来店・ご相談もお気軽に』
『初めてのお引越しでもご安心を！サポートさせて頂きます』
『理想のおへやがここにある！おへや探しはLEBENハウスへ』

【間取り図】

○2階以上 ○フローリング
○鉄筋(RC造) ○保証人不要
○保証人代行

▶建物名：チュラビスタカーサダイドウ２０５号室

（月々のお支払い金額）９８，７７０円
家賃：８９，０００円
共益費：８，０００円
駐車場：－円
月額保証料：１，７７０円

（入居時発生費用）３１５，６００円
敷金：－円
礼金：８９，０００円
火災保険料：２０，０００円
保証委託契約料：３５，０００円
仲介手数料：５７，９００円
駐車場手数料：－円
定額クリーニング費：５５，０００円
鍵交換費：１６，５００円
IC電池：２，２００円

▶初期費用の合計金額（４１４，３７０円）

※入居月の日割り家賃は別途必要。
※見積金額は目安としてお考え下さい。

▶お申し込み時必要な書類
・本人確認書類
（免許証・健保証・パスポート・内定通知書・確定申告書等）

▶お急ぎの方・お申込みご希望の場合
お電話にてのご連絡をおすすめ致します。
☎：０９８－８５１－３１９３

＼お部屋探しは ＬＥＢＥＮハウス／
（レーベンハウス）へお任せ下さい

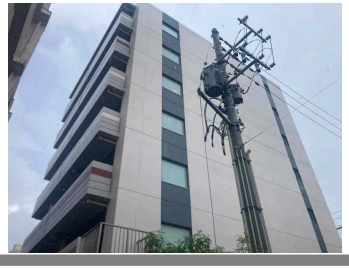

種別	貸マンション		
地域	那覇市大道		
家賃	89,000円		
共益費	8,000円	衛生費	
駐車場	無	駐車場備考	
敷金	0ヶ月	礼金	1ヶ月
手数料	1.1ヶ月	初期費用	
その他一時金	初期費用（目安）は備考欄へ記載あり		

所在地	沖縄県那覇市大道‐１６９‐８		
築年	2019年6月(築5年)		
所在階数	2階 / 7階建		
入居日	応相談	専有面積	42㎡(12.7坪)
間取り	1 LDK(洋 5.4 / LDK 9.1)		
交通	安里駅より徒歩5分 三原十字路バス停より徒歩3分		
校区	大道小学校 真和志中学校		
契約期間	-・2.0年	更新料	89,000円

設備	システムキッチン	カウンターキッチン	バス・トイレ別	洗髪洗面化粧台
	温水洗浄便座	浴槽	ガス衣類乾燥機	エアコン
クローゼット	ウォークインクローゼット	インターネット対応	インターネット無料	オートロック
モニター付きインターホン	エレベーター	オール電化	室内洗濯機置き場	ユニットバス

沖縄県知事免許(01)第005412号

ＬＥＢＥＮハウス

住所：沖縄県那覇市田原4-10-1

営業時間：10:00～17:00

定休日：水曜日・日曜日・GW（５月１日～５月５日）・夏季休暇・年末年

TEL：0078 - 60159 - 256591

FAX：098 - 851 - 3193

HP：https://lebenhouse-okinawa.1web.jp/

取引態様：仲介

更新日：2024.09.28