物件番号：857-10268

【敷金・礼金無し!!】☆1フロア1世帯 2LDK100㎡のお部屋☆サンセットを一望できます！
お問い合わせは託一不動産㈱本店営業【☎098-894-8320】まで(^_-)-☆

【間取り図】

◯2階以上 ◯フローリング ◯出窓
◯鉄筋(RC造) ◯海が見える
◯家主別住まい◯駐車場あり
◯駐車場2台以上

敷金・礼金カット（2/15更新）
【クオレンシア上之屋1201】
・火災保険13,000円～/2年
・保証会社加入必須（保証会社により料金変動あり）
・月額保証料315円（保証会社により料金変動あり）
・連帯保証人様原則必須（3親等以内の方）

お問い合わせは託一不動産㈱本店営業まで
住所：沖縄県那覇市字安里361番地34
TEL 098-894-8320

お部屋の申し込み内覧も受け付けておりますので、お気軽にお問い合わせ下さい♪

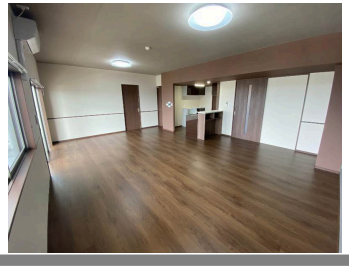

種別	**貸マンション**		
地域	**那覇市上之屋**		
家賃	**315,000円**		
共益費	6,000円	衛生費	
駐車場	2台 / 33,000円	駐車場備考	1台16,500円～ ※2台目応相談
敷金		礼金	
手数料	1.1ヶ月	初期費用	
その他一時金	・火災保険13,000円～/2年 ・保証会社加入必須（保証会社により料金変動あり） ・月額保証料315円（保証会社により料金変動あり） ・連帯保証人様原則必須（3親等以内の方）		

所在地	沖縄県那覇市上之屋１‐１６‐１		
築年	2021年2月(築3年)		
所在階数	12階 / 13階建		
入居日	応相談	専有面積	100㎡(30.3坪)
間取り	2 LDK(洋 10.1・5.5 / LDK 25.8)		
交通	上之屋バス停より徒歩3分		
校区	泊小学校 那覇中学校		
契約期間	定期借家・2.0年	契約料	11,000円

設備	システムキッチン	カウンターキッチン	バス・トイレ別	洗髪洗面化粧台
	温水洗浄便座	浴槽	ガス衣類乾燥機	エアコン
クローゼット	ウォークインクローゼット	インターネット対応	インターネット無料	オートロック
モニター付きインターホン	エレベーター	オール電化	室内洗濯機置き場	浴室乾燥機

沖縄県知事免許　(2)第4969号
託一不動産(株)
住所：沖縄県那覇市安里361番地34
営業時間：09:00～17:45
定休日：祝日、土曜日（名護店・美里店は日曜日営業中）
TEL：0078 - 60159 - 222856
FAX：098 - 894 - 8321
HP：https://www.takuichi.com/

取引態様：代理
更新日：2024.05.10