物件番号：857-10432

人気な2LDKに空きが出ました♪
駐車場も敷地内に1台アリ!!オートロック
付きで安心♪
お問い合わせは託一不動産㈱本店営業【☎098-894-8320】まで(^^)/

【間取り図】

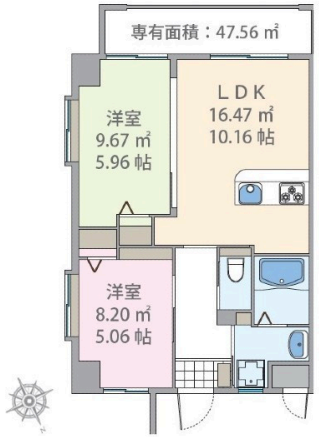

○2階以上 ○角部屋 ○独立部屋 ○出窓
○鉄筋(RC造) ○二人以上入居可
○家主別住まい○駐車場あり

【コージータイパナ301号室】

・火災保険13,500円/2年分
・月額保証料315円（保証会社により料金変動あり）
・保証会社加入必須（保証会社により料金変動あり）

※連帯保証人様原則必須（3親等以内の方）
※保証会社加入必須（保証会社により料金変動あり）

お問い合わせは託一不動産㈱本店営業課まで
住所：沖縄県那覇市字安里361番地34
TEL 098-894-8320

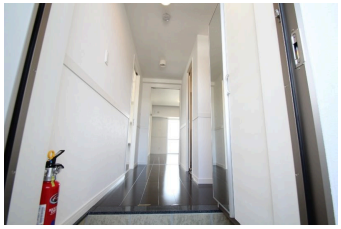

種別	貸マンション		
地域	糸満市西川町		
家賃	61,000円		
共益費	3,000円	衛生費	
駐車場	1台 / 4,400円	駐車場備考	※縦列区画となります。
敷金	1ヶ月	礼金	1ヶ月
手数料	1.1ヶ月	初期費用	
その他一時金	●保証委託料：総賃料の50%～80% ●火災保険料：2年/13.500円		

所在地	沖縄県糸満市西川町１－２－		
築年	2016年1月(築8年)		
所在階数	3階 / 8階建		
入居日	応相談	専有面積	47.56㎡(14.4坪)
間取り	2 LDK(洋 5.96・5.06 / LDK 10.16)		
交通	白銀堂前バス停より徒歩3分		
校区	西崎小学校 西崎中学校		
契約期間	定期借家・2.0年	契約料	11,000円

設備	システムキッチン	カウンターキッチン	バス・トイレ別	洗髪洗面化粧台
	温水洗浄便座	浴槽	ガス衣類乾燥機	エアコン
クローゼット	ウォークインクローゼット	インターネット対応	インターネット無料	オートロック
モニター付きインターホン	エレベーター	オール電化	冷房	室内洗濯機置き場

沖縄県知事免許　(2)第4969号
託一不動産(株)
住所：沖縄県那覇市安里361番地34
営業時間：09:00～17:45
定休日：祝日、土曜日（名護店・美里店は日曜日営業中）
TEL：0078 - 60159 - 222856
FAX：098 - 894 - 8321
HP：https://www.takuichi.com/

取引態様：代理
更新日：2024.05.21