物件番号：857-10527

お探しの地域、家賃、間取り、ご予算などに合わせてお部屋探しのお手伝いをさせて頂きます♪
お部屋が少しでも気になりましたら、お気軽にお問合せ下さい。

【間取り図】

◯2階以上 ◯角部屋 ◯フローリング
◯鉄筋(RC造) ◯二人以上入居可
◯保証人不要
◯家主別住まい◯自転車専用駐車場

お探しの地域、家賃、間取り、ご予算などに合わせてお部屋探しのお手伝いをさせて頂きます♪

【物件名：セキはる２番棟 310号室】
お問合せは第一不動産賃貸営業 098-894-8320まで！→

【賃貸初期費用詳細】

●初期費用の内
- 家賃：70,000円
- 共益費：3,100円
- その他費用：1,345円
- 月々：73,445円

●入居時総合費用
- 礼金：70,000円
- 仲介手数料：77,000円
- クリーニング費：45,000円
- 現状回復保証料：22,000円
- 鍵セット費：3,300円
- 火災保険料：18,000円

- 合計初期費：235,345円

- 賃料滞納時や口座引落とし、クレジットカードでお支払いいただく場合は、保証手数料 370円が加わります。

- 「10時間ガード」を選択 330円（月額）が必要となります。

※間取り図は実際とは少しずつ、入居日等によって変更することがございます。

※過去平均の水道費は内容に変動がございますご了承願います。お部屋の写真や物件の現場を含めては印象となります。

お部屋が少しでも気になりましたら、お気軽にお問合せください。
お探しがお決一不動産賃貸営業098-894-8320まで！→

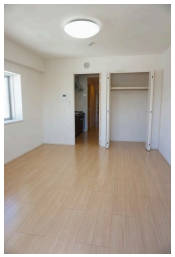

種別	**貸アパート**		
地域	**那覇市泉崎**		
家賃	**70,000円**		
共益費	3,100円	衛生費	
駐車場	無	駐車場備考	駐輪スペース御座います。
敷金	0ヶ月	礼金	1ヶ月
手数料	1.1ヶ月	初期費用	310,345円
その他一時金	・保証会社原則加入 保証委託料 契約時：22,000円 ・契約時に退去時のクリーニング費：45,000円 ・鍵セット費：3,300円 ・火災保険料：18,000円		

所在地	沖縄県那覇市泉崎１‐１８‐８		
築年	2018年9月(築5年)		
所在階数	5階 / 10階建		
入居日	応相談	専有面積	31.78㎡(9.6坪)
間取り	１K(洋９ / K 2.8)		
交通	上泉バス停より徒歩2分		
校区	開南小学校 上山中学校		
契約期間	更新・2.0年	更新料	22,000円

設備	システムキッチン	カウンターキッチン	バス・トイレ別	洗髪洗面化粧台
	温水洗浄便座	浴槽	ガス衣類乾燥機	エアコン
クローゼット	ウォークインクローゼット	インターネット対応	インターネット無料	オートロック
モニター付きインターホン	エレベーター	オール電化	冷房	室内洗濯機置き場

沖縄県知事免許　(2)第4969号

託一不動産(株)

住所：沖縄県那覇市安里361番地34

営業時間：09:00～17:45

定休日：祝日、土曜日（美里店は日曜日営業中）

TEL：0078 - 60159 - 222856

FAX：098 - 894 - 8321

HP：https://www.takuichi.com/

取引態様：仲介

更新日：2024.06.26