物件番号：1815-1581

☆なんと！！！駐車場３台無料（軽自動車限定）☆海が見える通り沿いの好立地物件です＼(◎o◎)／！お気軽にお問い合わせください('◇')ゞ

【間取り図】

◯1階 ◯角部屋
◯海が近い(500m以内)◯駐車場あり

※用途ご相談下さい。

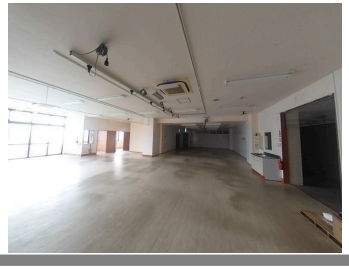

種別	貸事務所		
地域	那覇市港町		
家賃	792,000円		
共益費	99,000円	衛生費	
駐車場	3台 / 無料	駐車場備考	※軽自動車限定
敷金	3ヶ月	礼金	0ヶ月
手数料	1.1ヶ月	初期費用	
その他一時金	☆火災保険料 ☆保証会社保証料		

名称	琉球新報開発ビル			
所在地	沖縄県那覇市港町２‐１６‐１			
築年	1991年1月(築33年)			
所在階数	1階 / 7階建			
引渡し	応相談			
専有面積	297.5㎡(90坪)			
交通	美栄橋駅より徒歩41分 ふ頭入口バス停より徒歩1分			
校区	曙小学校まで徒歩10分 安岡中学校まで徒歩29分			
契約期間	2年	更新料		
設備	冷蔵庫	厨房設備	給湯	男女別トイレ
	浴室有り	温水洗浄便座	エアコン	インターネット対応
有線放送	モニター付きインターホン	宅配ボックス	防犯カメラ	カラオケ設備
エレベーター	敷地内ゴミ置き場	居抜き		

沖縄県知事免許　(02)第004983号
(株)松尾不動産
住所：沖縄県那覇市松尾2-12-32
営業時間：09:00～18:30
定休日：日曜　年末年始
TEL：0078 - 60159 - 269341
FAX：098 - 943 - 4487
HP：https://matsuo-real-estate.com/

取引態様：仲介
更新日：2024.05.03