物件番号：1815-1930

沖映通りのジュンク堂書店地下1階！！昔から親しみのある建物の貸店舗情報＼(^o^)／店舗も良し！倉庫の使用も良し！！使い方はあなた次第♪♪近隣に駐車場付き(*^▽^*)

【間取り図】

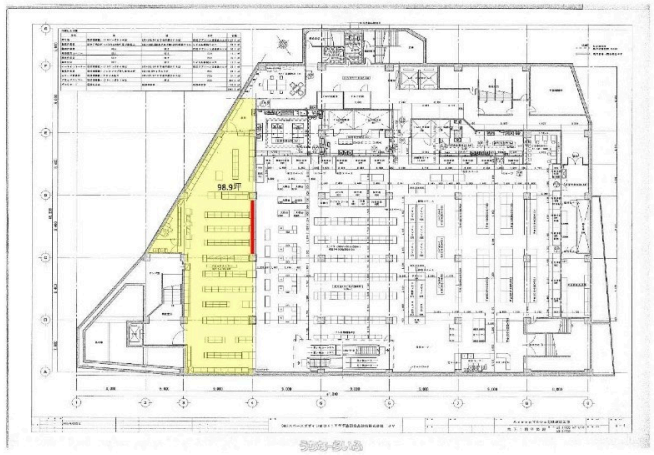

○地下 ○駐車場あり

※【契約概算金】は目安金額となっております。
※別途消費税あり
※共益費に関しては業態によって金額に変動があります。

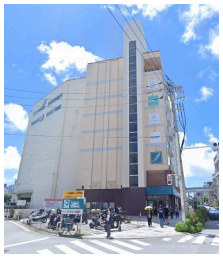

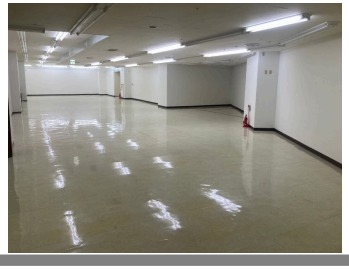

種別	**貸店舗**		
地域	**那覇市牧志**		
家賃	**989,000円**		
共益費		衛生費	
駐車場	1台 / 12,100円	駐車場備考	※付近有り1台12,100円 軽 •付近有り2台目12,100円 軽
敷金	6ヶ月	礼金	0ヶ月
手数料	1.1ヶ月	初期費用	
その他一時金	保証会社加入要： 家賃保証会社の加入料(家賃＋共益費の100%)が発生します		

名称	Ｄ－ｎａｈａ			
所在地	沖縄県那覇市牧志１‐１９‐２９			
築年	1975年4月(築49年)			
所在階数	B1階 / 8階建			
引渡し	応相談			
専有面積	326.94㎡(98.9坪)			
交通	美栄橋駅より徒歩2分 美栄橋駅前バス停より徒歩2分			
校区	那覇小学校まで徒歩7分 那覇中学校まで徒歩10分			
契約期間	5年	更新料		
設備	冷蔵庫	厨房設備	給湯	男女別トイレ
	浴室有り	温水洗浄便座	エアコン	インターネット対応
有線放送	モニター付きインターホン	宅配ボックス	防犯カメラ	カラオケ設備
エレベーター	敷地内ゴミ置き場	居抜き	冷房	

沖縄県知事免許　(02)第004983号

(株)松尾不動産

住所：沖縄県那覇市松尾2-12-32

営業時間：09:00～18:30　　定休日：日曜　年末年始

TEL：0078 - 60159 - 269341

FAX：098 - 943 - 4487

HP：https://matsuo-real-estate.com/

取引態様：仲介

更新日：2024.04.24