物件番号：286-530

築１年。２階ワンフロア。スケルトン貸となります。※分割相談可能！！
モノレール首里駅まで徒歩７分。

【間取り図】

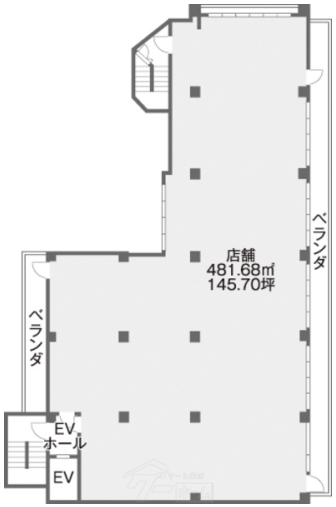

○2階以上 ○駐車場あり
○駐車場2台以上

保証金：３ヶ月分

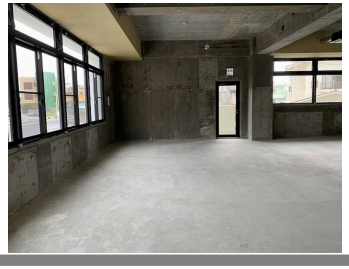

種別	**貸事務所**		
地域	**那覇市首里石嶺町**		
家賃	**1,450,000円**		
共益費		衛生費	
駐車場	13台 / 無料	駐車場備考	１０～１３台（要現地確認）
敷金	0ヶ月	礼金	0ヶ月
手数料	1ヶ月	初期費用	
その他一時金	家賃保証委託料：1,595,000円。（家賃等総額の１００％※フェアー信用保証）。テナント保険：38,500円。（※２年更新。※業種用途により当テナント保険に加入出来ない場合が有ります。）		

所在地	沖縄県那覇市首里石嶺町２‐２６５‐		
築年	2022年11月(築1年)		
所在階数	2階 / 5階建		
引渡し	応相談		
専有面積	481.79㎡(145.7坪)		
交通	首里駅より徒歩7分 汀良三丁目バス停より徒歩3分		
校区	城東小学校 首里中学校		
契約期間	2年	更新料	11,000円

設備	冷蔵庫	厨房設備	給湯	男女別トイレ
	浴室有り	温水洗浄便座	エアコン	インターネット対応
有線放送	モニター付きインターホン	宅配ボックス	防犯カメラ	カラオケ設備
エレベーター	敷地内ゴミ置き場	居抜き		

沖縄県知事免許　(05)第003295号
(有)とみながコーポレーション
住所：沖縄県那覇市首里汀良町2-21
営業時間：09:00～19:00
定休日：日曜・祝祭日・第１・第３土曜日
TEL：0078 - 60159 - 784336
FAX：098 - 885 - 6152
HP：http://www.tominaga-oki.com

取引態様：仲介
更新日：2024.05.15